Urmuz (1883-1923)

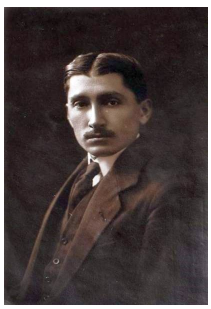

Pays :	**Roumanie**
Langue :	**Roumain; moldave**
Naissance :	Curtea de Arges (Roumanie), 17-03-**1883**
Mort :	**Bucarest (Roumanie)**, 23-11-**1923**
Note :	Écrivain précurseur de la littérature avant-gardiste roumaine. - Juge à la cour de cassation de Bucarest (Roumanie)
Autres formes du nom :	Demetru Demetrescu-Buzău (1883-1923) Demetru Demetrescu- Buzău (1883-1923)
ISNI :	ISNI **0000 0001 2278 3606** (**Informations sur l'ISNI**)

Urmuz (1883-1923) : œuvres (3 ressources dans data.bnf.fr)

Œuvres textuelles (3)

In abstracto
(2017)

Pages bizarres
(1993)

Urmuz l'anarchico

Documents sur Urmuz (1883-1923) (5 ressources dans data.bnf.fr)

Livres (3)

Estetica şi hermeneutica grotescului (2017) , Aluniţa Cofan, Bucureşti : Tracus Arte , 2017

Pelicanul sau babiţa (1998) , Ana Olos, Baia Mare : Ed. Umbria , 1998

Urmuz l'anarchico (1978) , Torino : il Libero accordo , [ca 1978]

Documents d'archives et manuscrits (2)

Ionesco traducteur et commentateur d'Urmuz (COL-166) None

Cahier manuscrit contenant les brouillons de traductions de plusieurs textes d'Urmuz (4-COL-166(1414)) None

Personnes ou collectivités en relation avec "Urmuz (1883-1923)" (2 ressources dans data.bnf.fr)

Personnes ou collectivités liées en tant que traducteur (2)

Nicolas Cavaillès

Benjamin Dolingher (1929-2015)

Voir aussi (11 ressources dans data.bnf.fr)

À **la BnF (1)**

Notice correspondante dans Catalogue général

Sur **le Web (10)**

Notice correspondante dans Bibliothèque nationale d'Espagne

Notice correspondante dans Fichier d'autorité intégré de la Bibliothèque nationale allemande

Notice correspondante dans ISNI

Notice correspondante dans MusicBrainz

Notice correspondante dans Wikidata

Notice correspondante dans Dbpedia

Notice correspondante dans IdRef

Notice correspondante dans Library of Congress Authorities

Notice correspondante dans VIAF

Notice correspondante dans Wikipedia Francophone