Abel Ballif (1845-1934)

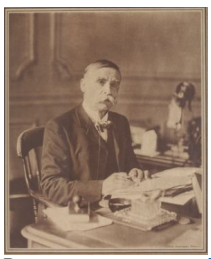

Pays :	France
Langue :	Français
Sexe :	Masculin
Naissance :	Tours, 14-12-1845
Mort :	1934
Note :	Premier président du Touring club de France. - Officier de la Légion d'honneur (1903)
Autre forme du nom :	Charles-Abel Ballif (1845-1934)
ISNI :	ISNI 0000 0000 0008 0320 (Informations sur l'ISNI)

Abel Ballif (1845-1934) : œuvres (6 ressources dans data.bnf.fr)

Œuvres textuelles (4)

"Dans notre Empire noir"
(1912)
de Maurice Rondet-Saint
avec Abel Ballif (1845-1934) comme Préfacier

"Les sports d'hiver"
(1911)
de Louis Magnus et autre(s)
avec Abel Ballif (1845-1934) comme Préfacier

"Les sports modernes illustrés"
(1905)
avec Abel Ballif (1845-1934) comme Préfacier

"Manuel de l'eau"
de Onésime Reclus
avec Abel Ballif (1845-1934) comme Préfacier

Œuvres musicales (2)

"Les cyclistes"
(1893)
de Gaston Maquis et autre(s)
avec Abel Ballif (1845-1934) comme Dédicataire

"[Les lanciers du Touring. Piano]"
de Auguste Bosc
avec Abel Ballif (1845-1934) comme Dédicataire

Documents sur Abel Ballif (1845-1934) (5 ressources dans data.bnf.fr)

Images (4)

Mr Ballif, président du Touring club de France [assis derrière un bureau]
(1913)
, [Ca 1913]

Mr Ballif, président du Touring club de France [assis derrière un bureau]
(1913)
, [Ca 1913]

Mr Abel Ballif, président du Touring club de France [debout derrière un bureau]
(1913)
, [Ca 1913]

Monsieur A. Ballif
(1911)
, Mich (1881-1923), [S.l.] : [s.n.] , 1911

Livres (1)

[Recueil. Dossiers biographiques Boutillier du Retail. Documentation sur Abel Ballif]
(1908)
, Paris : [éditeurs divers] , 1908-1939

Thèmes en relation avec Abel Ballif (1845-1934) (6 ressources dans data.bnf.fr)

Sports et jeux (3)

Cyclisme

Sports

Sport automobile

Économie politique. Travail (1)

Bicyclettes

Chimie (1)

Eau

Technique (1)

Bicyclettes

Personnes ou collectivités en relation avec "Abel Ballif (1845-1934)" (8 ressources dans data.bnf.fr)

Personnes ou collectivités liées en tant que auteur du texte (2)

Onésime Reclus (1837-1916)

Maurice Rondet-Saint (1863-1937)

Personnes ou collectivités liées en tant que compositeur (2)

Auguste Bosc (18..-1945)

Gaston Maquis (1860-1908)

Personnes ou collectivités liées en tant que éditeur scientifique (2)

Touring-Club de France

Gustave Voulquin (1852-1927)

Personnes ou collectivités liées en tant que illustrateur (1)

A. Hopp

Personnes ou collectivités liées en tant que parolier (1)

Eugène Vivier (1817-1900)

Voir aussi (7 ressources dans data.bnf.fr)

À la BnF (1)

Notice correspondante dans Catalogue général

Sur le Web (6)

Notice correspondante dans Dbpedia

Notice correspondante dans IdRef

Notice correspondante dans ISNI

Notice correspondante dans VIAF

Notice correspondante dans Wikidata

Notice correspondante dans Wikipedia Francophone