Henry Hamilton Fyfe (1869-1951)

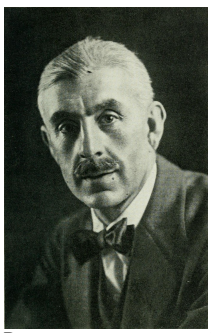

Pays :	**Grande-Bretagne**
Langue :	**Anglais**
Sexe :	Masculin
Naissance :	**Londres**, 29-09-**1869**
Mort :	**Eastbourne, GB**, 15-06-**1951**
Note :	Journaliste, écrivain, éditeur du "Daily Mirror" et du "Daily Herald"
Autre forme du nom :	Hamilton Fyfe (1869-1951)
ISNI :	ISNI **0000 0000 8344 7406** (**Informations sur l'ISNI**)

Henry Hamilton Fyfe (1869-1951) : œuvres (6 ressources dans data.bnf.fr)

Œuvres textuelles (6)

Northcliffe, an intimate biography (1930)

Voir plus de documents de ce genre

Personnes ou collectivités en relation avec "Henry Hamilton Fyfe (1869-1951)" (1 ressources dans data.bnf.fr)

Personnes ou collectivités liées en tant que traducteur (1)

Georges Feuilloy (1883-1915)

Voir aussi (7 ressources dans data.bnf.fr)

À la BnF (1)

Notice correspondante dans Catalogue général

Sur le Web (6)

Notice correspondante dans Fichier d'autorité intégré de la Bibliothèque nationale allemande

Notice correspondante dans IdRef

Notice correspondante dans ISNI

Notice correspondante dans Library of Congress Authorities

Notice correspondante dans VIAF

Notice correspondante dans Wikidata