Auguste Lalance (1830-1920)

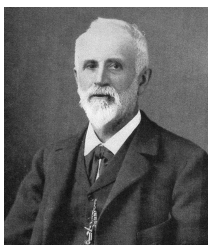

Pays : **France**

Langue : **Français**

Sexe : Masculin

Naissance : **Champagney (Haute-Saône)**, 01-09-**1830**

Mort : 07-04-**1920**

Note : Ingénieur manufacturier. - Philanthrope. - Administrateur délégué de la Société d'éclairage électrique du secteur de la place Clichy. - Fondateur de l'École de chimie (Mulhouse), de la société "Le Triphasé", de "l'Union Home" et du sanatorium (Mulhouse). - Député protestataire de Mulhouse (en 1887). - Officier de la Légion d'honneur

ISNI : ISNI **0000 0000 2038 0531** (**Informations sur l'ISNI**)

Auguste Lalance (1830-1920) : œuvres (7 ressources dans data.bnf.fr)

Œuvres textuelles (7)

Mes souvenirs, 1830-1914
(1914)

L'Alliance franco-allemande, par un Alsacien
(1888)

Mulhouse français. 1798-1871
(1898)

Voir plus de documents de ce genre

Documents sur Auguste Lalance (1830-1920) (2 ressources dans data.bnf.fr)

Livres (2)

[Recueil. Dossiers biographiques Boutillier du Retail. Documentation sur Auguste Lalance] (1914) , Auguste Lalance (1830-1920), Paris : La Revue de Paris ; Strasbourg : L'Alsace Française , 1914-1928

Mes Souvenirs, 1830-1914 (1914) , Auguste Lalance (1830-1920), Paris : Berger-Levrault , 1914

Thèmes en relation avec Auguste Lalance (1830-1920) (1 ressources dans data.bnf.fr)

Auteurs (1)

Auguste Lalance (1830-1920)

Personnes ou collectivités en relation avec "Auguste Lalance (1830-1920)" (1 ressources dans data.bnf.fr)

Personnes ou collectivités liées en tant que préfacier (1)

Ernest Lavisse (1842-1922)

Voir aussi (8 ressources dans data.bnf.fr)

À la BnF (1)

Notice correspondante dans Catalogue général

Sur le Web (7)

Notice correspondante dans Dbpedia

Notice correspondante dans IdRef

Notice correspondante dans VIAF

Notice correspondante dans Wikipedia Francophone

Notice correspondante dans Fichier d'autorité intégré de la Bibliothèque nationale allemande

Notice correspondante dans ISNI

Notice correspondante dans Wikidata