# François-Marie Glaziou (1828-1906)

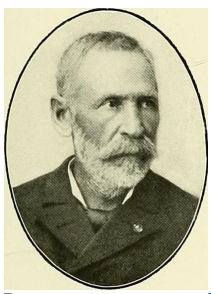

| | |
|---|---|
| Pays : | France |
| Langue : | Français |
| Sexe : | Masculin |
| Naissance : | Lannion (Côtes-d'Armor), 30-08-1828 |
| Mort : | Le Bouscat (Gironde), 30-03-1906 |
| Note : | Ingénieur civil, paysagiste et botaniste. - Directeur des jardins impériaux du Brésil à Rio de Janeiro |
| Autre forme du nom : | F.-M. Glaziou (1828-1906) |
| ISNI : | ISNI 0000 0003 8785 9370 (Informations sur l'ISNI) |

## François-Marie Glaziou (1828-1906) : œuvres (2 ressources dans data.bnf.fr)

### Œuvres textuelles (2)

Cryptogames vasculaires (fougères, lycopodiacées, hydroptéridées, équisétacées) du Brésil, matériaux pour une flore générale de ce pays
(1869)

Voir plus de documents de ce genre

## **Personnes ou collectivités en relation avec "François-Marie Glaziou (1828-1906)"** (1 ressources dans data.bnf.fr)

### Personnes ou collectivités liées en tant que auteur du texte (1)

Antoine Laurent Apollinaire Fée (1789-1874)

## **Voir aussi** (10 ressources dans data.bnf.fr)

### À la BnF (1)

Notice correspondante dans Catalogue général

### Sur le Web (9)

Notice correspondante dans Bibliothèque nationale d'Espagne

Notice correspondante dans Fichier d'autorité intégré de la Bibliothèque nationale allemande

Notice correspondante dans ISNI

Notice correspondante dans VIAF

Notice correspondante dans Wikipedia Francophone

Notice correspondante dans Dbpedia

Notice correspondante dans IdRef

Notice correspondante dans Library of Congress Authorities

Notice correspondante dans Wikidata