# Diogène Maillart (1840-1926)

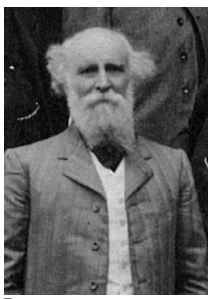

| | |
|---|---|
| Pays : | France |
| Langue : | Français |
| Sexe : | Masculin |
| Naissance : | Lachaussée-du-Bois-d'Écu (Oise), 28-10-1840 |
| Mort : | Paris (France), 03-08-1926 |
| Note : | Peintre. - Grand prix de Rome (1864) |
| Domaines : | Peinture |
| Autres formes du nom : | Diogène-Ulysse-Napoléon Maillart (1840-1926)<br>Diogène Maillard (1840-1926) |
| ISNI : | ISNI 0000 0000 8168 4563 (Informations sur l'ISNI) |

## Diogène Maillart (1840-1926) : œuvres (6 ressources dans data.bnf.fr)

### Œuvres textuelles (6)

L'Art byzantin, son origine, son caractère et son influence sur la formation de l'art moderne (1922)

Voir plus de documents de ce genre

## **Documents sur Diogène Maillart (1840-1926)** (5 ressources dans data.bnf.fr)

### Livres (4)

Diogène Maillart, 1840-1926 (2014) , Diximus, Changy : Diximus , DL 2014

Diogène Maillart, 1840-1926 (2012) , Catherine Thieblin, Beauvais : Association pour la promotion du patrimoine local de l'Oise et du Beauvaisis , DL 2012

Diogène Maillart, 1840-1926, peintre (2011) , Catherine Thieblin, [Beauvais] : C. Thieblin , DL 2011

[Recueil. Dossiers biographiques Boutillier du Retail. Documentation sur Diogène Maillart] (1897) , Paris : E. Flammarion , 1897

### Images (1)

[Portrait de Diogène Maillart] (1876) , Ferdinand Mulnier (1817-1891)

## **Personnes ou collectivités en relation avec "Diogène Maillart (1840-1926)"** (22 ressources dans data.bnf.fr)

### Personnes ou collectivités liées en tant que graveur (12)

Jean Lepautre (1618-1682)

Henri Le Roy (graveur, 16..-16..?)

René Lochon (1636-167.)

Charles Macé (1631-1665)

Thomas Major (1714-1799)

Louis-François Mariage (176.-1828)

Jean Mariette (1660-1742)

Claude Mellan (1598-1688)

Simon-Charles Miger (1736-1820)

Jean-Baptiste Monnoyer (1634?-1699)

Balthazar Moncornet (1598-1668)

Jean-Michel Moreau (1741-1814)

### Personnes ou collectivités liées en tant que peintre du modèle (4)

Henry Lerolle (1848-1929)

Nicolas Mignard (1606-1668)

Édouard Manet (1832-1883)

Émile Minet (1841-1923)

### Personnes ou collectivités liées en tant que dessinateur du modèle (2)

Jean Étienne Liotard (1702-1789)

Jean-Michel Moreau (1741-1814)

### Personnes ou collectivités liées en tant que illustrateur (2)

Charles Monnet (1732-1819)

Louis Montégut (1855-1906)

### Personnes ou collectivités liées en tant que peintre (1)

François Lemoyne (1688-1737)

### Personnes ou collectivités liées en tant que préfacier (1)

Luc-Olivier Merson (1846-1920)

## **Voir aussi** (9 ressources dans data.bnf.fr)

### À la BnF (1)

Notice correspondante dans Catalogue général

### Sur le Web (8)

Notice correspondante dans Dbpedia

Notice correspondante dans IdRef

Notice correspondante dans Library of Congress Authorities

Notice correspondante dans Wikidata

Notice correspondante dans Fichier d'autorité intégré de la Bibliothèque nationale allemande

Notice correspondante dans ISNI

Notice correspondante dans VIAF

Notice correspondante dans Wikipedia Francophone