Gergely Moldován (1845-1930)

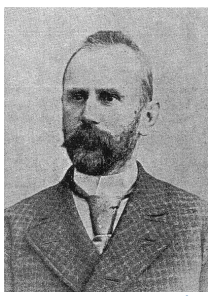

Pays : **Hongrie**

Langue : **Hongrois**

Sexe : Masculin

Naissance : Szamosújvár [=Armenierstadt] (aujourd'hui Gherla, Roumanie), 12-03-**1845**

Mort : Kolozsvár (aujourd'hui Cluj, Roumanie), 06-07-**1930**

Note : Traduisit du roumain en hongrois
Ethnologue. - Historien de la littérature. - Professeur de langue et littérature roumaines à l'Université de Kolozsvár, aujourd'hui Cluj, Roumanie (1886-1919). - Avocat

ISNI : ISNI **0000 0000 3964 6563** (**Informations sur l'ISNI**)

Membre de : **Kisfaludy-Társaság**
Erdélyi magyar irodalmi társaság. Cluj [Kolozsvár], Transylvanie, Roumanie

Gergely Moldován (1845-1930) : œuvres (1 ressources dans data.bnf.fr)

Œuvres textuelles (1)

Román nepdalok és balladák ; forditotta Moldován Gergely
(1872)

Voir aussi (7 ressources dans data.bnf.fr)

À **la BnF (1)**

Notice correspondante dans Catalogue général

Sur le Web (6)

Notice correspondante dans Fichier d'autorité intégré de la Bibliothèque nationale allemande

Notice correspondante dans ISNI

Notice correspondante dans VIAF

Notice correspondante dans IdRef

Notice correspondante dans Library of Congress Authorities

Notice correspondante dans Wikidata