Ḥayyim Aryeh Zuta (1868-1939)

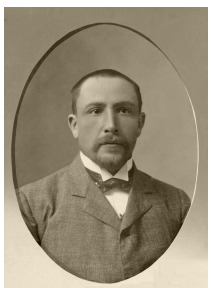

Langue :	**Hébreu**
Sexe :	Masculin
Naissance :	Kovno (Russie), aujourd'hui Kaunas (Lituanie), 17-09-**1868**
Mort :	**Jérusalem**, 20-08-**1939**
Note :	Essayiste. - Pédagogue. - Secrétaire, Hebrew language committee (1912-1921)
Autres formes du nom :	Ḥayyîm Aryeh Leyyb Zuta (1868-1939) *(hébreu)* חיים אריה לייב זוטא (1868-1939)*(hébreu)*
ISNI :	ISNI **0000 0000 6693 2856** (**Informations sur l'ISNI**)

Ḥayyim Aryeh Zuta (1868-1939) : œuvres (1 ressources dans data.bnf.fr)

Œuvres textuelles (1)

Zkwr ymwt ʿwlam
(1944)

Thèmes en relation avec Ḥayyim Aryeh Zuta (1868-1939) (3 ressources dans data.bnf.fr)

Religion (1)

Histoire du judaïsme

Ethnonymes (1)

Juifs -- Histoire

Histoire (1)

Juifs -- Histoire

Voir aussi (6 ressources dans data.bnf.fr)

À la BnF (1)

Notice correspondante dans Catalogue général

Sur le Web (5)

Notice correspondante dans Fichier d'autorité intégré de la Bibliothèque nationale allemande

Notice correspondante dans Library of Congress Authorities

Notice correspondante dans Wikidata

Notice correspondante dans ISNI

Notice correspondante dans VIAF