François-Léon Jouinot-Gambetta (1870-1923)

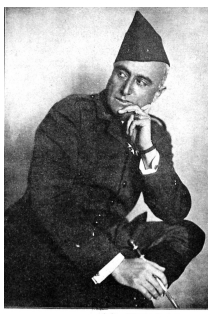

Le général Jouinot-Gambetta, Cavalier.

Pays :	**France**
Langue :	**Français**
Sexe :	Masculin
Naissance :	06-07-**1870**
Mort :	09-11-**1923**
Note :	Général. - Neveu de Léon Gambetta
Autre forme du nom :	François-Léon Jouinot- Gambetta (1870-1923)
ISNI :	ISNI **0000 0000 6201 592X** (**Informations sur l'ISNI**)

François-Léon Jouinot-Gambetta (1870-1923) : œuvres (3 ressources dans data.bnf.fr)

Œuvres textuelles (1)

Uskub, ou Du rôle de la cavalerie d'Afrique dans la victoire
(1920)

Manuscrits et archives (2)

"Général Jouinot-Gambetta, François-Léon (NAF 28931 (9))"
avec François-Léon Jouinot-Gambetta (1870-1923) comme Auteur de lettres

"Jouinot-Gambetta, François-Léon (NAF 28931 (13))"
avec François-Léon Jouinot-Gambetta (1870-1923) comme Auteur de lettres

Personnes ou collectivités en relation avec "François-Léon Jouinot-Gambetta (1870-1923)" (2 ressources dans data.bnf.fr)

Personnes ou collectivités liées en tant que illustrateur (1)

Bernard Naudin (1876-1946)

Personnes ou collectivités liées en tant que préfacier (1)

Aristide Briand (1862-1932)

Voir aussi (8 ressources dans data.bnf.fr)

À la BnF (1)

Notice correspondante dans Catalogue général

Sur le Web (7)

Notice correspondante dans Dbpedia

Notice correspondante dans IdRef

Notice correspondante dans VIAF

Notice correspondante dans Wikipedia Francophone

Notice correspondante dans Fichier d'autorité intégré de la Bibliothèque nationale allemande

Notice correspondante dans ISNI

Notice correspondante dans Wikidata