Gabriel de Saint-Victor (1824-1893)

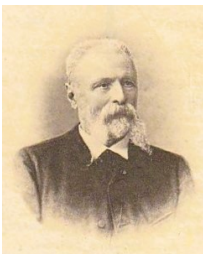

Pays : **France**

Langue : **Français**

Sexe : Masculin

Naissance : **Lyon**, 24-03-**1824**

Mort : **Rome**, 12-03-**1893**

Note : Propriétaire foncier, homme politique et fondateur d'organisations agricoles. - Fondateur, président du comice agricole de Tarare. - Représentant du Rhône à l'Assemblée nationale (1871). - Prénoms complets : Gabriel, Louis

ISNI : ISNI **0000 0003 6205 8040** (**Informations sur l'ISNI**)

Gabriel de Saint-Victor (1824-1893) : œuvres (15 ressources dans data.bnf.fr)

Œuvres textuelles (15)

Portugal, souvenirs et impressions de voyage (1891)

Espagne, souvenirs et impressions de voyage (1889)

De l'Enquête agricole (1866)

Voir plus de documents de ce genre

Voir aussi (7 ressources dans data.bnf.fr)

À la BnF (1)

Notice correspondante dans Catalogue général

Sur le Web (6)

Notice correspondante dans Dbpedia

Notice correspondante dans IdRef

Notice correspondante dans ISNI

Notice correspondante dans VIAF

Notice correspondante dans Wikidata

Notice correspondante dans Wikipedia Francophone