# Alfred Austin (1835-1913)

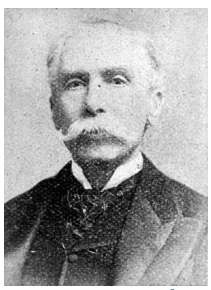

Pays : **Grande-Bretagne**

Langue : **Anglais**

Sexe : Masculin

Naissance : Headingley (Grande-Bretagne), 30-05-**1835**

Mort : 02-06-**1913**

Note : Poète, critique et romancier

ISNI : ISNI **0000 0001 0864 0385** (**Informations sur l'ISNI**)

## **Alfred Austin (1835-1913) : œuvres** (4 ressources dans data.bnf.fr)

### Œuvres textuelles (4)

Madonna's Child
(1873)

Voir plus de documents de ce genre

## **Voir aussi** (9 ressources dans data.bnf.fr)

### À la BnF (1)

Notice correspondante dans Catalogue général

### Sur le Web (8)

Notice correspondante dans Dbpedia

Notice correspondante dans IdRef

Notice correspondante dans Library of Congress Authorities

Notice correspondante dans Wikidata

Notice correspondante dans Fichier d'autorité intégré de la Bibliothèque nationale allemande

Notice correspondante dans ISNI

Notice correspondante dans VIAF

Notice correspondante dans Wikipedia Francophone