Aḥmad Muḥammad Ḥasanayn (1889-1946)

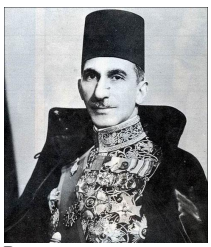

Pays :	**Égypte**
Langue :	**Arabe**
Sexe :	Masculin
Naissance :	**1889**
Mort :	**1946**
Note :	Homme politique, diplomate, explorateur, tuteur de Farouk, fils du roi Fouad
Autres formes du nom :	(1946-1889) أحمد محمد حسنين *(arabe)* Ahmed Mohammed Hassanein (1889-1946) Ahmed Hassanein (1889-1946)
ISNI :	ISNI **0000 0003 5638 0949** (**Informations sur l'ISNI**)

Aḥmad Muḥammad Ḥasanayn (1889-1946) : œuvres (3 ressources dans data.bnf.fr)

Œuvres textuelles (2)

Riḥlaṯ fī ṣaḥrā ʾ Lībyā, 1923 (2004)

في صحراء ليبيا

Œuvres cartographiques (1)

Map to illustrate Mrs. Forbe's journey across the Libyan Desert to Kufara ... (1921)

Documents sur Aḥmad Muḥammad Ḥasanayn (1889-1946) (1 ressources dans data.bnf.fr)

Livres (1)

Min asrār al-sāsaẗ wa-al-siyāsaẗ (1970)

, Muḥammad al- Tābi ʿī, Al-Qāhiraẗ : Dār al-Hilāl , 1970. - Al-Qāhiraẗ : Dār al-Hilāl , 1970 : دار الهلال , 1970

Thèmes en relation avec Aḥmad Muḥammad Ḥasanayn (1889-1946) (5 ressources dans data.bnf.fr)

Lieux (1)

Désert de Libye

Géographie du reste du monde (1)

Libye

Histoire du reste du monde (1)

Égypte -- 1936-1952 (Farouk)

Autres (2)

Libyque, Désert

Sahara (Libye)

Personnes ou collectivités en relation avec "Aḥmad Muḥammad Ḥasanayn (1889-1946)" (5 ressources dans data.bnf.fr)

Personnes ou collectivités liées en tant que éditeur scientifique (3)

ʿ Alī Aḥmad Kan ʿ ān

Royal geographical society. GB

The Geographical Journal

Personnes ou collectivités liées en tant que préfacier (1)

Aḥmad Luṭfī al- Sayyid (1872-1963)

Personnes ou collectivités liées en tant que éditeur commercial (1)

Stanfords

Voir aussi (9 ressources dans data.bnf.fr)

À la BnF (1)

Notice correspondante dans Catalogue général

Sur le Web (8)

Notice correspondante dans Dbpedia

Notice correspondante dans Fichier d'autorité intégré de la Bibliothèque nationale allemande

Notice correspondante dans IdRef

Notice correspondante dans ISNI

Notice correspondante dans Library of Congress Authorities

Notice correspondante dans VIAF

Notice correspondante dans Wikidata

Notice correspondante dans Wikipedia Francophone