Carl Pauli (1834-1901)

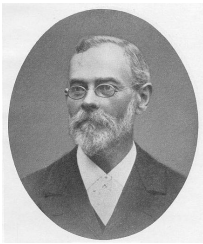

Pays :	Allemagne avant 1945
Langue :	**Allemand**
Sexe :	Masculin
Naissance :	**Pommern, Allemagne**, 14-10-**1834**
Mort :	**Lugano, Suisse**, 07-08-**1901**
Note :	A aussi écrit en latin et en français Étruscologue, fondateur du "Corpus inscriptionum Etruscarum"
Autre forme du nom :	Carolus Pauli (1834-1901)
ISNI :	ISNI **0000 0000 6634 2581** (**Informations sur l'ISNI**)

Carl Pauli (1834-1901) : œuvres (18 ressources dans data.bnf.fr)

Œuvres textuelles (18)

"Corpus inscriptionum Etruscarum 3,1" (1982)
avec Carl Pauli (1834-1901) comme Éditeur scientifique

"Corpus inscriptionum Etruscarum 2,1,4,2" (1970)
avec Carl Pauli (1834-1901) comme Éditeur scientifique

"Corpus inscriptionum Etruscarum 2,1,3" (1936)
avec Carl Pauli (1834-1901) comme Éditeur scientifique

"Corpus inscriptionum Etruscarum 2,1,2," (1923)
avec Carl Pauli (1834-1901) comme Éditeur scientifique

"Corpus inscriptionum Etruscarum [10]. - 1" (1919)
avec Carl Pauli (1834-1901) comme Éditeur scientifique

"Corpus inscriptionum Etruscarum 2,1,4,1" (1907)
avec Carl Pauli (1834-1901) comme Éditeur scientifique

"Corpus inscriptionum Etruscarum 2,1,1"
(1907)
avec Carl Pauli (1834-1901) comme Éditeur scientifique

"Corpus inscriptionum etruscarum..."
(1893)
avec Carl Pauli (1834-1901) comme Éditeur scientifique

Altitalische Forschungen. Von Dr Carl Pauli
(1885)

"Altitalische Studien. Herausgegeben von Dr Carl Pauli,..."
(1883)
avec Carl Pauli (1834-1901) comme Éditeur scientifique

Etruskische Forschungen und Studien, von Dr. W. Deecke,... und Dr. C. Pauli,...
(1881)

Die Benennung des Löwen bei den Indogermanen. Ein Beitrag zur Lösung der Streitfrage über die Heimat des indogermanischen Urvolkes, von Dr. Carl Pauli
(1873)

"Corpus inscriptionum Etruscarum 1"
(1893)
avec Carl Pauli (1834-1901) comme Éditeur scientifique

Eine vorgriechische Inschrift von Lemnos. Von Dr Carl Pauli. Mit einer lithographierten Tafel
(1886)

Mélanges étrusques, par M. le Dr Carl Pauli. I. Sur une inscription étrusque méconnue
(1884)

"Altitalische Studien..."
(1883)
avec Carl Pauli (1834-1901) comme Éditeur scientifique

Etruskische Studien... [Études étrusques, par le Dr C. Pauli,... Fascicules 1-3.]
(1879)

"Gemma", Schauspiel in 3 Acten, von Karl Pauli. [November 1884.]

Thèmes en relation avec Carl Pauli (1834-1901) (4 ressources dans data.bnf.fr)

Archéologie. Préhistoire. Histoire ancienne (2)

Antiquités étrusques

Inscriptions étrusques

Ethnonymes (1)

Antiquités étrusques

Langues (1)

Inscriptions étrusques

Personnes ou collectivités en relation avec "Carl Pauli (1834-1901)" (11 ressources dans data.bnf.fr)

Personnes ou collectivités liées en tant que éditeur scientifique (10)

Akademie der Wissenschaften der DDR

Olof August Danielsson (1852-1933)

Gustav Herbig (1868-1925)

Bartolomeo Nogara (1868-1954)

Maristella Pandolfini Angeletti

Mauro Cristofani (1941-1997)

Giacomo Devoto (1897-1974)

Istituto nazionale di studi etruschi ed italici. Florence, Italie

Massimo Pallottino (1909-1995)

Ernst Sittig

Personnes ou collectivités liées en tant que autre (1)

Olof August Danielsson (1852-1933)

Voir aussi (7 ressources dans data.bnf.fr)

À la BnF (1)

Notice correspondante dans Catalogue général

Sur le Web (6)

Notice correspondante dans Fichier d'autorité intégré de la Bibliothèque nationale allemande

Notice correspondante dans ISNI

Notice correspondante dans VIAF

Notice correspondante dans IdRef

Notice correspondante dans Library of Congress Authorities

Notice correspondante dans Wikidata