Alphonse Dain (1896-1964)

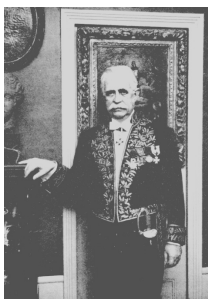

Pays :	**France**
Langue :	**Français**
Sexe :	Masculin
Naissance :	**Chavignon (Allier)**, 03-04-**1896**
Mort :	**Paris**, 12-07-**1964**
Note :	A aussi traduit du grec ancien en français et écrit en latin Helléniste. - Professeur à la faculté libre des lettres de paris. - Directeur des études à l'École des hautes études, Paris. - Docteur ès lettres (Paris, 1946)
Autre forme du nom :	Alphonsus Dain (1896-1964)
ISNI :	ISNI **0000 0001 0886 1524** (**Informations sur l'ISNI**)

Alphonse Dain (1896-1964) : œuvres (72 ressources dans data.bnf.fr)

Œuvres textuelles (72)

"Oedipe roi"
(0430)
de Sophocle
avec Alphonse Dain (1896-1964) comme Éditeur scientifique

"Oedipe roi"
(0430)
de Sophocle
avec Alphonse Dain (1896-1964) comme Traducteur

"Les Acharniens"
(0425)
de Aristophane
avec Alphonse Dain (1896-1964) comme Préfacier

"Ajax"
(0424)
de Sophocle
avec Alphonse Dain (1896-1964) comme Éditeur scientifique

"Trachiniennes"
(-04..)
de Sophocle
avec Alphonse Dain (1896-1964) comme Éditeur scientifique

"Philoctète"
(-04..)
de Sophocle
avec Alphonse Dain (1896-1964) comme Éditeur scientifique

"Histoires"
(-04..)
de Hérodote
avec Alphonse Dain (1896-1964) comme Préfacier

"Oedipe à Colone"
(-04..)
de Sophocle
avec Alphonse Dain (1896-1964) comme Éditeur scientifique

Précis de morphologie grecque
(1957)

Leçon sur la métrique grecque
(1944)

Leçon sur la stylistique grecque
(1941)

La "Tactique" de Nicéphore Ouranos
(1937)

La Tradition du texte d'Héron de Byzance
(1933)

La Transcription des mots latins en grec dans les Gloses nomiques
(1930)

"Électre"
(-04..)
de Sophocle
avec Alphonse Dain (1896-1964) comme Éditeur scientifique

"Oreste"
(-04..)
de Euripide
avec Alphonse Dain (1896-1964) comme Préfacier

"Antigone"
(-04..)
de Sophocle
avec Alphonse Dain (1896-1964) comme Éditeur scientifique

"Poliorcétique"
(-03..)
de Énée le Tacticien
avec Alphonse Dain (1896-1964) comme Éditeur scientifique

"Sainte Thérèse d'Avila et la vocation du Carmel"
(1944)
de Élisabeth de la Trinité
avec Alphonse Dain (1896-1964) comme Préfacier

"Défense de la France (Paris)"
(1941-1944)
de Philippe Viannay
avec Alphonse Dain (1896-1964) comme Auteur du texte

Le "Corpus perditum"
(1939)

Inscriptions grecques du Musée du Bardo
(1936)

Les Cinq adaptations byzantines des "Stratagèmes" de Polyen
(1931)

Titres et travaux

"Odyssée"
de Homère
avec Alphonse Dain (1896-1964) comme Postfacier

Position spirituelle et signification de Plotin. - Les Archives de l'Athos

Chronique bibliographique

Voir plus de documents de ce genre

Documents sur Alphonse Dain (1896-1964) (1 ressources dans data.bnf.fr)

Livres (1)

Discours de M. André Grabar,... à l'occasion de la mort de M. Alphonse Dain,... lu dans la séance du 24 juillet 1964
(1964)
, André Grabar (1896-1990), Paris : [s. n.] , 1964

Thèmes en relation avec Alphonse Dain (1896-1964) (3 ressources dans data.bnf.fr)

Œuvres (1)

Tactique
(1000)

Sciences de l'information et de la documentation (1)

Manuscrits -- Mise en page

Langues (1)

Grec (langue) -- Métrique et rythmique

Personnes ou collectivités en relation avec "Alphonse Dain (1896-1964)" (47 ressources dans data.bnf.fr)

Personnes ou collectivités liées en tant que auteur du texte (16)

Aristophane (0445?-0386? av. J.-C.)

Congrès international des études byzantines (06 ; 1948-07 / 08 ; Paris)

Énée le Tacticien (04..-03.. av. J.-C.)

Jules Albert de Foucault (professeur agrégé)

Homère

Octave Navarre (1864-1938)

Henri-Charles Puech (1902-1986)

Secrétariat d'études pour la liberté de l'enseignement et la défense de la culture. France

Bibliothèque nationale. Département des manuscrits. France

Élisabeth de la Trinité (carmélite de Vienne, 1899-1976)

Euripide (0480-0406 av. J.-C.)

Hérodote (0484?-0420? av. J.-C.)

Léon VI (empereur d'Orient, 0866-0912)

Pierre Poulain (abbé)

Éloi Ragon (1853-1908)

Sophocle (0496?-0406 av. J.-C.)

Personnes ou collectivités liées en tant que traducteur (12)

Victor Bérard (1864-1931)

Pierre-Thomas Camelot (1901-1993)

Édouard Des Places (1900-2000)

Jean Irigoin (1920-2006)

Anne-Marie Bon (traductrice)

Paul Demont

Alexandre-Marie Desrousseaux (1861-1955)

Philippe-Ernest Legrand (1866-1953)

Paul Mazon (1874-1955)

Pierre Noailles (1881-1943)

Louis Méridier (1879-1933)

Hilaire Van Daele (1863-1943)

Personnes ou collectivités liées en tant que éditeur scientifique (10)

Jean Alaux

École pratique des hautes études. Paris

Jean Irigoin (1920-2006)

Pierre Poulain (abbé)

Université de Paris. Faculté des lettres et sciences humaines (1896-1968)

Fernand Chapouthier (1899-1953)

Jules Albert de Foucault (professeur agrégé)

Paul Mazon (1874-1955)

Marie-Anne Sabiani

Pierre Waltz (1878-1945)

Personnes ou collectivités liées en tant que préfacier (3)

Victor Bérard (1864-1931)

Paul Mazon (1874-1955)

Pierre-Emmanuel Dauzat

Personnes ou collectivités liées en tant que collaborateur (2)

Jules Albert de Foucault (professeur agrégé)

Pierre Poulain (abbé)

Personnes ou collectivités liées en tant que rédacteur (2)

Charles Astruc (1916-2011)

Marie-Louise Concasty (1914-1977)

Personnes ou collectivités liées en tant que annotateur (1)

Anne-Marie Bon (traductrice)

Personnes ou collectivités liées en tant que auteur présumé du texte (1)

Hérodien (grammairien, 01..-01..)

Voir aussi (11 ressources dans data.bnf.fr)

À la BnF (1)

Notice correspondante dans Catalogue général

Sur le Web (10)

Notice correspondante dans Bibliothèque nationale d'Espagne

Notice correspondante dans Fichier d'autorité intégré de la Bibliothèque nationale allemande

Notice correspondante dans ISNI

Notice correspondante dans data.persee.fr

Notice correspondante dans Wikidata

Notice correspondante dans Dbpedia

Notice correspondante dans IdRef

Notice correspondante dans Library of Congress Authorities

Notice correspondante dans VIAF

Notice correspondante dans Wikipedia Francophone