Charles De Coster (1827-1879)

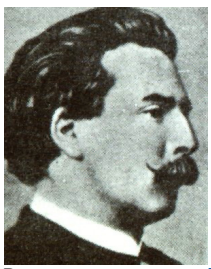

Pays :	**Belgique**
Langue :	**Français**
Sexe :	Masculin
Naissance :	**Munich (Allemagne)**, 27-08-**1827**
Mort :	**Ixelles (Belgique)**, 07-05-**1879**
Note :	Homme de lettres. - Romancier et essayiste. - Auteur et adaptateur de légendes et de contes
Autre forme du nom :	Charles De Coster (1827-1879)
ISNI :	ISNI **0000 0001 2031 0231** (**Informations sur l'ISNI**)

Charles De Coster (1827-1879) : œuvres (69 ressources dans data.bnf.fr)

Œuvres textuelles (61)

Le Voyage de noce
(1872)

Légende d'Ulenspiegel
(1867)

Voir plus de documents de ce genre

Œuvres musicales (8)

"[Chanson d'amour]"
de F. Adam
avec Charles De Coster (1827-1879) comme Auteur du texte

Voir plus de documents de ce genre

Adaptations réalisées à partir des œuvres de Charles De Coster (1827-1879) (17 ressources dans data.bnf.fr)

Spectacles (9)

Le prisonnier (2008)	, Paris (France) : Théâtre national de l'Opéra - 10-04-2008, Lluís Pasqual
Till Eulenspiegel (1979)	, Saint-Etienne (fr) : s. n. - ..-01-1979, Pierre Constant
Till Eulenspiegel (1977)	, Paris (fr) : Chaillot - 25-11-1977, Pierre Constant
La légende et les aventures héroïques, joyeuses et glorieuses d'Ulen (1966)	, Bruxelles (Belgique) : Théâtre National de Belgique - ..-01-1966, Pierre Debauche (1930-2017)
Till Eulenspiegel (1916)	, New York (us) : Manhattan Opera House - 23-10-1916
Till Eulenspiegel (1994)	, Paris (fr) : Opéra national de l'Opéra-Palais Garnier - 09-02-1994
Till Eulenspiegel (1977)	, Paris Théâtre national de Chaillot - 25-11-1977, Pierre Constant
Le Prisonnier (1968)	, Paris (France) : Théâtre de l'Opéra - 21-04-1968, Raymond Gérôme (1920-2002)
Il Prigioniero (1961)	, Strasbourg (fr) : Théâtre Municipal, Opéra - ..-02-1961, Bronisław Horowicz (1910-2005)

Œuvres textuelles (3)

Till Eulenspiegel (1998)	, Charles De Coster (1827-1879), Jean Sadyn (1924-2005), Steenvoorde : Houtland éd. , 1998
Thyl l'espiègle (1977)	, Piero Zanotto (1929-2016), Charles De Coster (1827-1879), Paris : M.C.L. , 1977
Till Eulenspiegel (1979)	, Centre dramatique de La Courneuve, Thomas Murner (1475-1537), Charles De Coster (1827-1879), La Courneuve : Centre dramatique de la Courneuve , 1979

Œuvres audiovisuelles (y compris radio) (2)

Les aventures de Till l'espiègle (2010)
, Charles De Coster (1827-1879), Georges Auric (1899-1983), René Wheeler (1912-2000) [et autre(s)], [Boulogne-Billancourt] : TF1 vidéo [éd., distrib.] , [DL 2010]

Les aventures de Till l'espiègle (film) (1956)
, Gérard Philipe (1922-1959)

Œuvres mixtes (2)

Le prisonnier (2003)
, Luigi Dallapiccola (1904-1975), Charles De Coster (1827-1879), Auguste de Villiers de L'Isle-Adam (1838-1889), Paris : Ed. Premières loges , 2003

Till l'Espiègle (1992)
, François Johan, Charles De Coster (1827-1879), [Paris] : Casterman , 1992

Œuvres musicales (1)

Il prigioniero (1948)
, Luigi Dallapiccola (1904-1975), Charles De Coster (1827-1879), Auguste de Villiers de L'Isle-Adam (1838-1889), Milano : S. Zerboni , 1948

Documents sur Charles De Coster (1827-1879) (7 ressources dans data.bnf.fr)

Livres (6)

Naissance d'une littérature (1992) , Joseph Hanse (1902-1992), Bruxelles : Labor , 1992

Charles De Coster (1990) , Joseph Hanse (1902-1992), Bruxelles : Palais des Académies , 1990

Charles De Coster ou La vie est un songe (1990) , Raymond Trousson (1936-2013), Bruxelles : Éd. Labor , 1990

L'affaire De Coster - Van Sprang (1990) , Raymond Trousson (1936-2013), [Bruxelles] : Académie royale de langue et de littérature françaises , 1990

[Recueil. Dossiers biographiques Boutillier du Retail. Documentation sur Charles De Coster] (1927) , Gustave Charlier (1885-1959), Francis Ambrière (1907-1998), José Bruyr (1889-1980) [et autre(s)], Paris : Mercure de France : La Revue de France : etc. , 1927-1945

La vie et le rêve de Charles De Coster (1927) , Henri Liebrecht (1884-1955), Bruxelles : Éd. du Hibou , 1927

Films, vidéos (1)

La légende de Thyl Ulenspiegel de Charles de Coster (1984) , Jean-Paul Lavaud, [Bruxelles] : Archives et Musée de la Littérature (prod., distrib.) , cop. 1984 : Musée de la Parole (prod.)

Thèmes en relation avec Charles De Coster (1827-1879) (2 ressources dans data.bnf.fr)

Œuvres (1)

Légende d'Ulenspiegel (1867)

Auteurs (1)

Charles De Coster (1827-1879)

Personnes ou collectivités en relation avec "Charles De Coster (1827-1879)" (60 ressources dans data.bnf.fr)

Personnes ou collectivités liées en tant que éditeur scientifique (10)

Jean-François Boukobza

Gustave Charlier (1885-1959)

Robert Guiette (1895-1976)

Joseph Hanse (1902-1992)

Camille Huysmans (1871-1968)

Hubert Juin (1926-1987)

Jean-Marie Klinkenberg

Charles Potvin (1818-1902)

Lucien Roth (1885-1962)

Raymond Trousson (1936-2013)

Personnes ou collectivités liées en tant que traducteur (6)

Georg Goyert (1884-1966)

Gyula Illyés (1902-1983)

Felix Lederer (1877-1957)

Friedrich von Oppeln-Bronikowski (1873-1936)

Lőrinc Szabó (1900-1957)

Albert Wesselski (1871-1939)

Personnes ou collectivités liées en tant que adaptateur (5)

René Barjavel (1911-1985)

François Johan

Gérard Philipe (1922-1959)

Jean Sabran (1908-1994)

Jean Sadyn (1924-2005)

Personnes ou collectivités liées en tant que préfacier (5)

Émile Deschanel (1819-1904)

Camille Lemonnier (1844-1913)

Jean-Pierre Verheggen (1942-2023)

Hubert Juin (1926-1987)

Romain Rolland (1866-1944)

Personnes ou collectivités liées en tant que compositeur (4)

F. Adam (compositeur, 18..?-19..)

Luigi Dallapiccola (1904-1975)

Georges Auric (1899-1983)

Sophie-Carmen Eckhardt-Gramatté (1899-1974)

Personnes ou collectivités liées en tant que illustrateur (4)

Dino Battaglia (1923-1983)

Daniel Hénon

Jean-Manuel Duvivier

Frans Masereel (1889-1972)

Personnes ou collectivités liées en tant que auteur du texte (4)

Centre dramatique de La Courneuve

Auguste de Villiers de L'Isle-Adam (1838-1889)

Camille Huysmans (1871-1968)

Piero Zanotto (1929-2016)

Personnes ou collectivités liées en tant que acteur (3)

Nicole Berger (1934-1967)

Jean Vilar (1912-1971)

Fernand Ledoux (1897-1993)

Personnes ou collectivités liées en tant que réalisateur (3)

Joris Ivens (1898-1989)

Jean-Paul Lavaud

Gérard Philipe (1922-1959)

Personnes ou collectivités liées en tant que auteur adapté (2)

Thomas Murner (1475-1537)

Auguste de Villiers de L'Isle-Adam (1838-1889)

Personnes ou collectivités liées en tant que scénariste (2)

Gérard Philipe (1922-1959)

René Wheeler (1912-2000)

Personnes ou collectivités liées en tant que producteur de vidéogrammes (2)

Archives et musée de la littérature. Bruxelles

Musée de la Parole. Bruxelles

Personnes ou collectivités liées en tant que autre (1)

Raymond Trousson (1936-2013)

Personnes ou collectivités liées en tant que arrangeur (1)

Pietro Scarpini (1911-1997)

Personnes ou collectivités liées en tant que auteur du commentaire (1)

Jean-Marie Klinkenberg

Personnes ou collectivités liées en tant que compositeur de l'œuvre adaptée (1)

Auguste de Villiers de L'Isle-Adam (1838-1889)

Personnes ou collectivités liées en tant que librettiste (1)

Luigi Dallapiccola (1904-1975)

Personnes ou collectivités liées en tant que parolier (1)

Auguste de Villiers de L'Isle-Adam (1838-1889)

Personnes ou collectivités liées en tant que postfacier (1)

Jean-Marie Klinkenberg

Personnes ou collectivités liées en tant que auteur de la réduction musicale (1)

Pietro Scarpini (1911-1997)

Personnes ou collectivités liées en tant que distributeur (1)

Archives et musée de la littérature. Bruxelles

Personnes ou collectivités liées en tant que ancien possesseur (1)

Fred Goldbeck (1902-1981)

Voir aussi (10 ressources dans data.bnf.fr)

À **la BnF (1)**

Notice correspondante dans Catalogue général

Sur le Web (9)

Notice correspondante dans Bibliothèque nationale d'Espagne

Notice correspondante dans Fichier d'autorité intégré de la Bibliothèque nationale allemande

Notice correspondante dans ISNI

Notice correspondante dans VIAF

Notice correspondante dans Wikipedia Francophone

Notice correspondante dans Dbpedia

Notice correspondante dans IdRef

Notice correspondante dans Library of Congress Authorities

Notice correspondante dans Wikidata