David Diop (1927-1960)

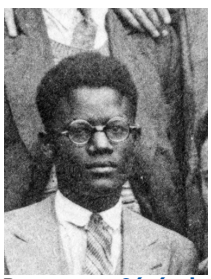

Pays : **Sénégal**

Langue : **Français**

Sexe : Masculin

Naissance : **Bordeaux (Gironde)**, 09-07-**1927**

Mort : **en mer**, 29-08-**1960**

Note : Poète

ISNI : ISNI **0000 0001 1471 4088** (**Informations sur l'ISNI**)

David Diop (1927-1960) : œuvres (1 ressources dans data.bnf.fr)

Œuvres textuelles (1)

Coups de pilon
(1956)

Documents sur David Diop (1927-1960) (4 ressources dans data.bnf.fr)

Livres (3)

David Mandessi Diop (1986) , Ahmed Sheik, London : African dawn , 1986

David Diop (1983) , Paris ; Dakar : Présence africaine , 1983

Biographie de David Léon Mandessi Diop (1980) , Maria Diop, Paris : "Présence africaine" , 1980

Films, vidéos (1)

David Mandessi Diop (2016) , David Ika Diop, [Paris] : Institut français, Département cinéma [distrib.] , [DL 2016]

David Mandessi Diop (2005) , David Ika Diop, [Paris] : Direction du livre et de la lecture [distrib.] , [DL 2005]

Thèmes en relation avec David Diop (1927-1960) (3 ressources dans data.bnf.fr)

Auteurs (1)

David Diop (1927-1960)

Sciences sociales. Sociologie (1)

Panafricanisme

Science politique (1)

Panafricanisme

Personnes ou collectivités en relation avec "David Diop (1927-1960)" (5 ressources dans data.bnf.fr)

Personnes ou collectivités liées en tant que lecteur à voix haute (3)

Mamadou Dioum

Douta Seek (1919-1991)

Jacqueline Scott-Lemoine (1923-2011)

Personnes ou collectivités liées en tant que réalisateur (1)

David Ika Diop

Personnes ou collectivités liées en tant que participant (1)

Léopold Sédar Senghor (1906-2001)

Voir aussi (9 ressources dans data.bnf.fr)

À la BnF (1)

Notice correspondante dans Catalogue général

Sur le Web (8)

Notice correspondante dans Dbpedia

Notice correspondante dans IdRef

Notice correspondante dans Fichier d'autorité intégré de la Bibliothèque nationale allemande

Notice correspondante dans ISNI

Notice correspondante dans Library of Congress Authorities

Notice correspondante dans VIAF

Notice correspondante dans Wikidata

Notice correspondante dans Wikipedia Francophone