Errol Eustace Harris (1908-2009)

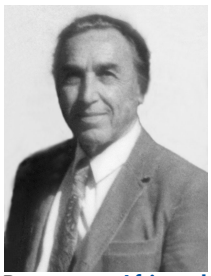

Pays : **Afrique du Sud**

Langue : **Anglais**

Sexe : Masculin

Naissance : **Kimberley (Afrique du Sud)**, 19-02-**1908**

Mort : 21-06-**2009**

Note : Philosophe

ISNI : ISNI **0000 0001 1862 4012** (**Informations sur l'ISNI**)

Errol Eustace Harris (1908-2009) : œuvres (19 ressources dans data.bnf.fr)

Œuvres textuelles (17)

Reflections on the problem of consciousness
(2006)

The spirit of Hegel
(1993)

Spinoza's philosophy, an outline
(1992)

Cosmos and anthropos, a philosophical interpretation of the anthropic cosmological principle
(1991)

The Reality of time
(1988)

Formal, transcendental and dialectical thinking
(1987)

An Interpretation of the logic of Hegel
(1983)

Is there an esoteric doctrine in the "Tractatus theologico-politicus" ?
(1978)

Salvation from despair, a reappraisal of Spinoza's philosophy
(1973)

The Survival of political man
(1950)

Voir plus de documents de ce genre

Œuvres mixtes (2)

Substance of Spinoza
(1995)

Hypothesis and perception, the roots of scientific method
(1970)

Thèmes en relation avec Errol Eustace Harris (1908-2009) (16 ressources dans data.bnf.fr)

Philosophie (11)

Conscience

Cosmologie

Dialectique

Logique

Philosophie

Philosophie -- 18e siècle

Philosophie -- 17e siècle

Philosophie politique

Temps (philosophie)

Théorie de la connaissance

Transcendance (philosophie)

Œuvres (2)

Tractatus theologico-politicus
(1670)

Wissenschaft der Logik
(1812)

Psychologie (1)

Conscience

Science politique (1)

Philosophie politique

Astronomie (1)

Cosmologie

Personnes ou collectivités en relation avec "Errol Eustace Harris (1908-2009)" (9 ressources dans data.bnf.fr)

Personnes ou collectivités liées en tant que éditeur scientifique (3)

Centre d'études hégéliennes et dialectiques. Neuchâtel, Suisse

Philippe Muller (1916-2001)

William Sweet

Personnes ou collectivités liées en tant que auteur du texte (2)

Harold Henry Joachim (1868-1938)

Arthur Richie Lord (1880-1941)

Personnes ou collectivités liées en tant que traducteur (2)

Philippe Muller (1916-2001)

Éric Vial

Personnes ou collectivités liées en tant que préfacier (1)

William David Ross (1877-1971)

Personnes ou collectivités liées en tant que autre (1)

Marie-Jeanne Borel

Voir aussi (7 ressources dans data.bnf.fr)

À la BnF (1)

Notice correspondante dans Catalogue général

Sur le Web (6)

Notice correspondante dans Fichier d'autorité intégré de la Bibliothèque nationale allemande

Notice correspondante dans ISNI

Notice correspondante dans VIAF

Notice correspondante dans IdRef

Notice correspondante dans Library of Congress Authorities

Notice correspondante dans Wikidata