Yisra'el Yehosûa ʿ Zinger (1893-1944)

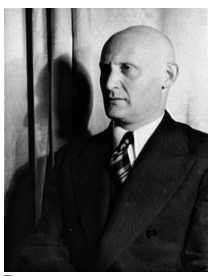

Pays :	**États-Unis**
Langue :	**Yiddish**
Sexe :	Masculin
Naissance :	**Biłgoraj (Pologne)**, 30-11-**1893**
Mort :	**New York**, 10-02-**1944**
Note :	Romancier. - Frère d' Isaac Bashevis Singer (1904-1991)
Domaines :	Littératures
Autres formes du nom :	Israel Joshua Singer (1893-1944) Israel Iehoshua Zynger (1893-1944) Israel Joseph Singer (1893-1944)
ISNI :	ISNI **0000 0001 0900 2369** (**Informations sur l'ISNI**)

Yisra'el Yehosûa ʿ Zinger (1893-1944) : œuvres (21 ressources dans data.bnf.fr)

Œuvres textuelles (21)

D'un monde qui n'est plus
(2023)

Et Wolf fils de Hersh devint Willy
(2022)

Et Wolf fils de Hersh devint Willy
(2016)

Yoshe le fou
(2016)

L'Amérique
(2022)

Printemps et autres saisons
(2017)

De fer et d'acier
(2016)

Les frères Ashkenazi
(2015)

De fer et d'acier
(2015)

Au bord de la mer Noire
(2012)

D'un monde qui n'est plus
(2006)

Argile
(1995)

Les frères Ashkenazi
(1993)

Yoshe le Fou
(1984)

Josche
(1967)

La famille Karnovski
(2015)

La famille Karnovski
(2008)

Les frères Ashkenazi
(2005)

Yoshe le fou
(1994)

Camarade Nachman...
(1985)

Les Frères Ashkenazi
(1982)

Documents sur Yisra'el Yehosûa ʿ Zinger (1893-1944) (6 ressources dans data.bnf.fr)

Livres (6)

D'un monde qui n'est plus
(2023)
, Yisra'el Yehosûa ʿ Zinger (1893-1944), Paris : les Belles lettres , 2023

Déplier le temps
(2012)
, Carole Ksiazenicer-Matheron, Paris : Classiques Garnier , 2012

The homeless imagination in the fiction of Israel Joshua Singer
(1991)
, Anita Norich, Bloomington, Ind. ; Indianapolis, Ind. : Indiana university press , 1991

Déplier le temps
(2023)
, Carole Ksiazenicer-Matheron, Paris : Classiques Garnier , 2012

D'un monde qui n'est plus
(2006)
, Yisra'el Yehosûa ʿ Zinger (1893-1944), [Paris] : Denoël , impr. 2006

The Brothers Singer
(1983)
, Clive Sinclair (1948-2018), London : Allison and Busby , 1983.

Personnes ou collectivités en relation avec "Yisra'el Yehosŭa ʿ Zinger (1893-1944)" (6 ressources dans data.bnf.fr)

Personnes ou collectivités liées en tant que traducteur (5)

Monique Charbonnel-Grinhaus

Henri Lewi

Marie-Brunette Spire-Uran

Carole Ksiazenicer-Matheron

Anne Rabinovitch

Personnes ou collectivités liées en tant que postfacier (1)

Salcia Landmann (1911-2002)

Voir aussi (10 ressources dans data.bnf.fr)

À la BnF (1)

Notice correspondante dans Catalogue général

Sur le Web (9)

Notice correspondante dans Bibliothèque nationale d'Espagne

Notice correspondante dans Fichier d'autorité intégré de la Bibliothèque nationale allemande

Notice correspondante dans ISNI

Notice correspondante dans Dbpedia

Notice correspondante dans IdRef

Notice correspondante dans Library of Congress Authorities

Notice correspondante dans VIAF

Notice correspondante dans Wikipedia Francophone

Notice correspondante dans Wikidata