Pelham Grenville Wodehouse (1881-1975)

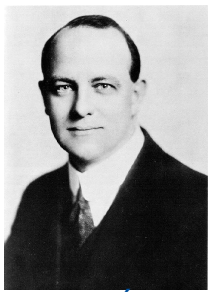

Pays : **États-Unis**

Langue : **Anglais**

Sexe : Masculin

Naissance : **Guildford (G. B.)**, 15-10-**1881**

Mort : Remsenburg (N. Y.), 14-02-**1975**

Note : Journaliste et romancier. - Auteur dramatique et librettiste

Domaines : Littératures

ISNI : ISNI **0000 0001 2130 8723** (**Informations sur l'ISNI**)

Pelham Grenville Wodehouse (1881-1975) : œuvres (162 ressources dans data.bnf.fr)

Œuvres textuelles (162)

Mulliner's nights
(1966)

Plum pie
(1966)

Nothing serious
(1964)

Eggs, beans and crumpets
(1963)

Piccadilly Jim
(1966)

Frozen assets
(1964)

Stiff upper lip, Jeeves
(1963)

Ring for Jeeves
(1963)

Louder and funnier
(1963)

Service with a smile
(1962)

Mr. Mulliner speaking
(1961)

Heavy weather
(1960)

If I were you
(1958)

Barmy in wonderland
(1958)

The inimitable Jeeves
(1956)

The luck of the Bodkins
(1956)

Mike at Wrykyn
(1953)

Doctor Sally
(1952)

The Old Reliable
(1951)

Uncle Fred in the springtime
(1950)

Uncle Dynamite
(1948)

Joy in the morning
(1946)

Money in the bank
(1942)

Adventures of Sally
(1937)

A gentleman of leisure
(1962)

Ice in the bedroom
(1961)

Quick service
(1960)

A few quick ones
(1959)

Cocktail time
(1958)

Something fishy
(1957)

A damsel in distress
(1956)

Pigs have wings
(1953)

Mike and Psmith
(1953)

Right ho, Jeeves
(1951)

Full moon
(1950)

The mating season
(1949)

Spring fever
(1948)

Hot water
(1944)

Picadilly Jim
(1938)

Blandings castle and elsewhere
(1936)

The girl on the boat
(1933)

Big-money
(1932)

The little nugget
(1929)

The Prince and Betty
(1928)

Sam the Sudden
(1928)

The heart of a goof
(1926)

Ukridge
(1924)

Something fresh
(1933)

The man upstairs and other stories
(1930)

The indiscretions of Archie
(1929)

The small bachelor
(1928)

Leave it to Psmith
(1927)

Bill the Conqueror, his invasion of England in the springtime
(1925)

Jill the reckless

Voir plus de documents de ce genre

Adaptations réalisées à partir des œuvres de Pelham Grenville Wodehouse (1881-1975) (6 ressources dans data.bnf.fr)

Œuvres audiovisuelles (y compris radio) (4)

Demoiselle en détresse (2006)	, George Stevens (1904-1975), Ernest Pagano (1901-1953), Pelham Grenville Wodehouse (1881-1975) [et autre(s)], [Paris] : Éd. Montparnasse [éd.] ; [s.l.] : Arcadès [distrib.] , [DL 2006]
Trésor party (2006)	, Pierre Sabbagh (1918-1994), Pelham Grenville Wodehouse (1881-1975), Jacques Ardouin (1937-2002), [Boulogne-Billancourt] : Paramount home entertainment France [éd., distrib.] , [DL 2006]
A damsel in distress (1993)	, George Stevens (1904-1975), Ernest Pagano (1901-1953), Pelham Grenville Wodehouse (1881-1975) [et autre(s)], Paris : Éditions Montparnasse [éd.] ; Paris : Éditions Montparnasse [distrib.] , 1993 (DL)
The girl on the boat (1993)	, Pelham Grenville Wodehouse (1881-1975), Henry Kaplan (1926-2005), Reuben Ship (1917-1975) [et autre(s)], [S.l.] : Polygram video Ltd [éd.] ; Antony : Polygram vidéo [distrib.] , 1993 (cop.)

Manuscrits et archives (1)

Trésor-party, comédie en 3 actes (1960)	, Bernard Régnier (acteur), Pelham Grenville Wodehouse (1881-1975)

Œuvres mixtes (1)

Demoiselle en détresse (2013)	, George Stevens (1904-1975), Ernest Pagano (1901-1953), Pelham Grenville Wodehouse (1881-1975) [et autre(s)], London : Eaglemoss international ; Neuilly-sur-Seine : Cobra ; [S.l.] : Promévente [distrib.] , [DL 2013]

Documents sur Pelham Grenville Wodehouse (1881-1975) (21 ressources dans data.bnf.fr)

Livres (19)

Highballs for breakfast (2016)	, Pelham Grenville Wodehouse (1881-1975), London : Hutchinson , 2016
Jokes don't jump from nowhere (2012)	, Sarah Säckel, Trier : Wissenschaftlicher , cop. 2012
Wodehouse (2004)	, Robert McCrum, New York ; London : W. W. Norton , 2004
Hello, Plum ! (1995)	, Pelham Grenville Wodehouse (1881-1975), Paris : Ed. du Seuil , 1995
Hello, Plum ! (1992)	, Pelham Grenville Wodehouse (1881-1975), [Paris] : Anatolia , 1992
Ben detto, Jeeves (2015)	, Rino Pensato, Macerata : Biblohaus , 2015
P. G. Wodehouse and Hollywood (2006)	, Brian Taves, Jefferson (N.C.) : McFarland , cop. 2006
Printed books including the Michael Carter collection of P. G. Wodehouse first editions (2000)	, London : Christie's , 2000
P. G. Wodehouse (1992)	, Barry Phelps, London : Constable , 1992
P. G. Wodehouse (1992)	, Barry Phelps, London : Constable , 1992

P. G. Wodehouse (1990)	, Louise S. Sherby, James H. Heineman, Eileen McIlvaine, New York : J. H. Heineman ; Detroit (Mich.) : Omnigraphics , 1990
The world of P. G. Wodehouse (1981)	, Herbert Warren Wind (1918-2005), London : Hutchinson , 1981
Thank you, Wodehouse (1981)	, John Humphrey Carlile Morris (1910-1984), London : Weidenfeld and Nicolson , 1981
Wodehouse (1980)	, Maha Nand Sharma, Meerut, India ; New Delhi : Meenakshi Prakashan , cop. 1980
P.G. Wodehouse (1974)	, David A. Jasen, New York : Mason and Lipscomb publ. , cop. 1974
P.G. Wodehouse (1982)	, Frances Lonsdale Donaldson (1902-1994), London : Weidenfeld and Nicolson , cop. 1982
A Wodehouse companion (1981)	, Richard Usborne, London : Elm tree books , 1981
P.G. Wodehouse (1981)	, Benny Green (1927-1998), London : Pavilion books : M. Joseph , 1981
P.G. Wodehouse (1979)	, Joseph Connolly, London : Orbis , 1979
[Recueil. Dossiers biographiques Boutillier du Retail. Documentation sur Pelham Grenville Wodehouse] (1940)	, Agence française d'information de presse, Paris : AFIP , 1940 (30 décembre)

Documents d'archives et manuscrits (1)

Wodehouse, Pelham Grenville (4-COL-58(497))	None

Enregistrements (1)

The theatre lyrics of P. G. Wodehouse (2007)	, Pelham Grenville Wodehouse (1881-1975), Jerome Kern (1885-1945), Washington, DC : Smithsonian folkways recordings

Thèmes en relation avec Pelham Grenville Wodehouse (1881-1975) (2 ressources dans data.bnf.fr)

Auteurs (1)

Pelham Grenville Wodehouse (1881-1975)

Chimie (1)

Alcool

Personnes ou collectivités en relation avec "Pelham Grenville Wodehouse (1881-1975)" (71 ressources dans data.bnf.fr)

Personnes ou collectivités liées en tant que traducteur (24)

Claude Alengry

Marguerite d' Avenel

Jean Calvel (1910-1991)

Mária Dobosiné Pécsi (1885-19..)

Suzanne Flour

Pierre-André Gruénais (1919-1993)

Hugues Lebailly

Charles Mauban (1907-1981)

Sabine Porte

Jean-Pierre Aoustin

Anne-Marie Bouloch

Michel Chrestien (1915-1991)

Madeleine Duvivier

Marion Gilbert (1876-1951)

Dominique Haas

Monique Lebailly (1929-2004)

Frédéric Monneyron

Josette Raoul-Duval

Maurice Rémon (1861-1945)

Antal Süle (1884-19..)

Jean-Christophe Valvat

Emmanuel Rinon

Isabelle Tierrie-Muilwijk

Béatrice Vierne

Personnes ou collectivités liées en tant que acteur (14)

Annick Alane (1925-2019)

Roland Armontel (1901-1980)

Richard Briers (1934-2013)

Joan Fontaine (1917-2013)

Sheila Hancock

Francis Perrin

Robert Walker (1918-1951)

Gracie Allen (1902-1964)

Fred Astaire (1899-1987)

Bernard Cribbins (1928-2022)

Judy Garland (1922-1969)

Millicent Martin

Frank Sinatra (1915-1998)

Norman Wisdom (1915-2010)

Personnes ou collectivités liées en tant que compositeur (5)

George Gershwin (1898-1937)

Oscar Hammerstein (1895-1960)

Jerome Kern (1885-1945)

Ira Gershwin (1896-1983)

Kenneth V. Jones (1924-2020)

Personnes ou collectivités liées en tant que scénariste (5)

Myles Connolly (1897-1964)

S. K. Lauren (1892-1979)

Reuben Ship (1917-1975)

Jean Holloway (1917-1989)

Ernest Pagano (1901-1953)

Personnes ou collectivités liées en tant que réalisateur (4)

Henry Kaplan (1926-2005)

Pierre Sabbagh (1918-1994)

George Stevens (1904-1975)

Richard Whorf (1906-1966)

Personnes ou collectivités liées en tant que éditeur scientifique (3)

David A. Jasen

Richard T. Kelly

Sophie Ratcliffe

Personnes ou collectivités liées en tant que adaptateur (3)

Madeleine Duvivier

Marion Gilbert (1876-1951)

Bernard Régnier (acteur)

Personnes ou collectivités liées en tant que auteur du texte (3)

Guy Bolton (1884-1979)

Ferenc Molnár (1878-1952)

Bernard Régnier (acteur)

Personnes ou collectivités liées en tant que distributeur (2)

Éditions Montparnasse

Polygram vidéo

Personnes ou collectivités liées en tant que éditeur commercial (1)

Éditions Montparnasse

Personnes ou collectivités liées en tant que auteur de l'idée originale (1)

Guy Bolton (1884-1979)

Personnes ou collectivités liées en tant que illustrateur (1)

Elliott Erwitt (1928-2023)

Personnes ou collectivités liées en tant que metteur en scène (1)

Jacques Ardouin (1937-2002)

Personnes ou collectivités liées en tant que préfacier (1)

François Rivière

Personnes ou collectivités liées en tant que présentateur (1)

Serge Bromberg

Personnes ou collectivités liées en tant que réalisateur des costumes (1)

Donald Cardwell (1935-2004)

Personnes ou collectivités liées en tant que réalisateur des décors (1)

Roger Harth (1927-1982)

Voir aussi (11 ressources dans data.bnf.fr)

À **la BnF (1)**

Notice correspondante dans Catalogue général

Sur **le Web (10)**

Notice correspondante dans Bibliothèque nationale d'Espagne

Notice correspondante dans Fichier d'autorité intégré de la Bibliothèque nationale allemande

Notice correspondante dans ISNI

Notice correspondante dans MusicBrainz

Notice correspondante dans Wikidata

Notice correspondante dans Dbpedia

Notice correspondante dans IdRef

Notice correspondante dans Library of Congress Authorities

Notice correspondante dans VIAF

Notice correspondante dans Wikipedia Francophone