Fonctions de demande

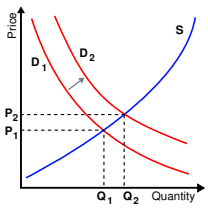

Thème : Fonctions de demande

Origine : **RAMEAU**

Domaines : Économie politique. Travail

Autres formes du thème : Courbes de demande
Demande, Fonctions de
Fonctions de demande (théorie économique)

Notices thématiques en relation (3 ressources dans data.bnf.fr)

Termes plus larges (2)

Demande (économie politique)

Économie politique -- Modèles mathématiques

Termes plus précis (1)

Élasticité (économie politique)

Documents sur ce thème (13 ressources dans data.bnf.fr)

Livres (13)

Statéco n° 112 (2018)	, Institut national de la statistique et des études économiques. France, Observatoire économique et statistique d'Afrique subsaharienne, Groupement d'interêt scientifique Développement et insertion internationale. France, [Paris] : Insee;DIAL;AFRISTAT , 2018
Studies in global econometrics (1996)	, Henri Theil (1924-2000), Dordrecht ; Boston ; London : Kluwer academic publishers , cop. 1996
Duality and modern economics (1992)	, Richard Cornes, Cambridge ; New York ; Port Chester [etc.] : Cambridge university press , 1992
Keynes's principle of effective demand (1989)	, Edward J. Amadeo, Aldershot : E. Elgar , cop. 1989
Econometric analysis of discrete choice (1987)	, Axel Börsch-Supan, Berlin ; Heidelberg ; New York [etc.] : Springer-Verl. , 1987
Les Systèmes complets de fonctions de demande (1977)	, Marie-Claude Pichery, Dijon : IME , 1977
Kurventheorie (1967)	, Carl Menger (1840-1921), New York : Chelsea , cop. 1967
Utility theory and applications (2002)	, Trieste : Dipartimento di matematica applicata "Bruno de Finetti" , [2002]
Demand and exchange in economic analysis (1992)	, John Creedy, Aldershot ; Brookfield (Vt.) : E. Elgar , cop. 1992
Demand system specification and estimation (1992)	, Terence J. Wales, Robert A. Pollak, New York ; Oxford : Oxford university press , 1992
Contractual arrangements for intertemporal trade (1987)	, Minneapolis (Minn.) : University of Minnesota press , cop. 1987
Multinomial probit (1979)	, Carlos Daganzo, New York : Academic Press , 1979
Theory and measurement of demand (1972)	, Henry Schultz (1893-1938), Chicago ; London : University of Chicago press , 1972, cop. 1938

Personnes ou collectivités en relation avec le thème: "Fonctions de demande" (14 ressources dans data.bnf.fr)

Auteur du texte (10)

- Edward J. Amadeo
- Axel Börsch-Supan
- Richard Cornes
- John Creedy
- Carl Menger (1840-1921)
- Marie-Claude Pichery
- Robert A. Pollak
- Henry Schultz (1893-1938)
- Henri Theil (1924-2000)
- Terence J. Wales

Collaborateur (2)

- Kenneth Clements
- Charles Britt Moss

Éditeur scientifique (1)

- Georg Nöbeling (1907-2008)

Préfacier (1)

- Victoria Chick

Voir aussi (7 ressources dans data.bnf.fr)

À la BnF (1)

Notice correspondante dans Catalogue général

Sur le Web (6)

Notice correspondante dans Bibliothèque nationale d'Espagne

Notice correspondante dans IdRef

Notice correspondante dans Bibliothèque du Congrès

Notice correspondante dans Fichier d'autorité intégré de la Bibliothèque nationale allemande

Notice correspondante dans Library of Congress Authorities

Notice correspondante dans Wikidata