Leucocytes

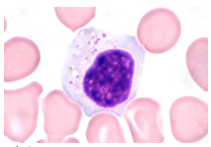

Thème : Leucocytes

Origine : **RAMEAU**

Domaines : **Biologie**

Autre forme du thème : Globules blancs

Notices thématiques en relation (8 ressources dans data.bnf.fr)

Termes plus larges (2)

- Cellules sanguines
- Cellules souches hématopoïétiques

Termes plus précis (3)

- Granulocytes
- Lymphocytes
- Monocytes

Termes reliés (3)

- Leucaphérèse
- Leucocytes -- Motilité
- Myéloperoxydase

Documents sur ce thème (19 ressources dans data.bnf.fr)

Livres (16)

Development and function of myeloid subsets (2013)	, Amsterdam : Elsevier , 2013	Leucocyte trafficking (2004)	, Berlin ; Paris : Springer , cop. 2004
Molecular basis for microcirculatory disorders (2003)	, D. Neil Granger, Geert W. Schmid-Schönbein, Paris ; Berlin ; Heidelberg [etc.] : Springer , 2003	Leucocyte typing VII (2002)	, International workshop and conference on human leucocyte differentiation antigens (07 ; 2000 ; Harrogate, GB), Oxford [etc.] : Oxford university press , 2002
Immunophénotypage des leucocytes (1998)	, Olivier Lees, Paris : Biotem éd. , 1998	The leucocyte antigen factsbook (1997)	, San Diego : Academic Press , 1997
Physiology and pathophysiology of leukocyte adhesion (1995)	, New York : Oxford university press , 1995	Leucocyte typing V (1995)	, International workshop and conference on human leucocyte differentiation antigens (05 ; 1993 ; Boston, Mass.), Oxford : Oxford University Press , 1995
Leucocyte typing IV (1992)	, International workshop and conference on human leucocyte differentiation antigens (04 ; 1989 ; Vienne), Oxford : Oxford University Press , 1992	Capillary functions and white cell interaction (1991)	, Bodensee symposium on microcirculation (10 ; 1990 ; Bad Schachen, Allemagne), Basel ; München ; Paris : Karger , 1991
Mechanisms of leukocyte activation (1990)	, San Diego : Academic Press , cop. 1990	Leucocyte typing III (1988)	, International workshop and conference on human leucocyte differentiation antigens (03 ; 1986 ; Oxford, GB), Oxford : Oxford University Press , 1988

Leukocyte emigration and its sequelae (1987)	, Congrès international d'immunologie. Satellite Symposium (6 ; 1986 ; Toronto, Canada), Basel, München, Paris : Karger , 1987
Entzündung und Rheologie der Leukozyten (1985)	, Bodensee symposium on microcirculation (04 ; 1984 ; Constance, RFA), Basel ; München ; Paris : Karger , 1985
White cell rheology and inflammation (1985)	, Bodensee symposium on microcirculation (04 ; 1984 ; Constance, RFA), Basel ; München ; Paris : Karger , 1985
Immune recognition (1975)	, New York : Academic Press , 1975

Films, vidéos (2)

Globules blancs et Pentoxifylline (1996)	, Jean-Louis Valero, Jacques André, Michèle Lenoble-Giovannangeli, Puteaux : Laboratoires Hoechst [distrib.] , 1996 (DL)
Les sentinelles du corps (1995)	, Michel Legrand (1932-2019), Albert Barillé (1920-2009), Albert Barillé (1920-2009), Paris : Sony music France [éd.] ; Paris : Sony music France [distrib.] , 1995 (DL)

Documents multimédia (1)

La moelle osseuse (2001)	, Catherine Hardy, Albert Barillé (1920-2009), Albert Barillé (1920-2009), Evreux : Éditions Atlas ; Charenton-le-Pont : distrib. Société auxiliaire pour l'exploitation des messageries Transports presse , 2001 (cop.)

Personnes ou collectivités en relation avec le thème: "Leucocytes" (22 ressources dans data.bnf.fr)

Auteur du texte (4)

Congrès international d'immunologie. Satellite Symposium (6 ; 1986 ; Toronto, Canada)

D. Neil Granger

Olivier Lees

Geert W. Schmid-Schönbein

Éditeur scientifique (3)

D. Neil Granger

Groupe d'étude immunologique des leucémies. France

Geert W. Schmid-Schönbein

Compositeur (2)

Jacques André

Jean-Louis Valero

Distributeur (2)

Laboratoires Hoechst

Société auxiliaire pour l'exploitation des messageries Transports presse

Éditeur commercial (2)

Éditions Atlas

Quat'sous publishing

Directeur de publication (2)

Olivier Beressi

Henry Z. Movat

Adaptateur (1)

Catherine Hardy

Autre (1)

Kenneth P. Murphy

Auteur adapté (1)

Albert Barillé (1920-2009)

Auteur de l'idée originale (1)

Albert Barillé (1920-2009)

Collaborateur (1)

Marie-Christine Béné

Traducteur (1)

Michel Beauvais

Producteur (1)

Procidis

Voir aussi (9 ressources dans data.bnf.fr)

À **la BnF (1)**

Notice correspondante dans Catalogue général

Sur le Web (8)

Notice correspondante dans Bibliothèque nationale d'Espagne

Notice correspondante dans Dbpedia

Notice correspondante dans Fichier d'autorité intégré de la Bibliothèque nationale allemande

Notice correspondante dans Library of Congress Authorities

Notice correspondante dans Bibliothèque du Congrès

Notice correspondante dans Le Nuovo Soggettario

Notice correspondante dans Wikidata

Notice correspondante dans Wikipedia Francophone