François-Antoine Chevrier (1721-1762)

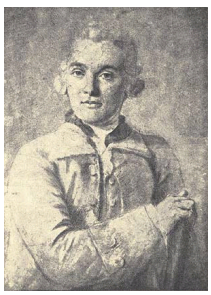

Pays :	**France**
Langue :	**Français**
Sexe :	Masculin
Naissance :	**Nancy**, 11-10-**1721**
Mort :	**Rotterdam, Pays-Bas**, 03-07-**1762**
Note :	Avocat. - Essayiste. - Auteur dramatique. - Poète satirique
Autres formes du nom :	Comte de F. P. T. (1721-1762) Mademoiselle de ***** (1721-1762) L' Auteur des D. R. D. S. (1721-1762) Mademoiselle de ***** (1721-1762) D *** (1721-1762) D 233 (1721-1762)
ISNI :	ISNI **0000 0001 0874 4803** (**Informations sur l'ISNI**)

François-Antoine Chevrier (1721-1762) : œuvres (111 ressources dans data.bnf.fr)

Œuvres textuelles (108)

Mémoires d'une honnête femme
(2023)

Mémoires d'une honnête femme
(2005)

La voix de la paix ou Considerations sur l'invitation a la tenue d'un congres, faite par les rois de la Grande-Bretagne et de Prusse
(1985)

Observations sur le théâtre
(1971)

Le colporteur
(1914)

Les Amusements des dames de Bruxelles, histoire honnête et presque édifiante par le chevalier de Chevrier, nouvelle édition... Les Trois Coquins, conte métaphysique... - Je m'y attendais bien, histoire bavarde
(1880)

Etrennes voluptueuses dédiées aux Grâces par Mme L. M. D. P. [Fr. Ant. Chevrier]
(179.)

Paris, histoire véridique, anecdotique, morale et critique
(1767)

Histoire de la vie de H. Maubert, soi-disant chevalier de Gouvest, gazetier à Bruxelles, et auteur de plusieurs libelles politiques
(1763)

Histoire de la vie de H. Maubert , soi-disant chevalier de Gouvest, gazetier à Bruxelles, et auteur de plusieurs libelles politiques
(1763)

"L'Observateur des spectacles ou Anecdotes théatrales"
(1762-1762)
avec François-Antoine Chevrier (1721-1762) comme Auteur du texte

Le Codicille et l'esprit ou commentaire des maximes politiques de M. le Maréchal Duc de Bellisle, avec des notes apologétiques, historiques & critiques : le tout publié par Monsieur D. C*** [De Chevrier]...
(1762)

Le Codicille, et l'esprit ou commentaire des maximes politiques de M. le Maréchal Duc de Bell'isle ; avec des nottes apologetiques, historiques & critiques : le tout publié par Monsieur D. C*** [De Chevrier]...
(1762)

Le Colporteur, histoire morale et critique, par M. de Chevrier
(1899)

Etrennes voluptueuses, dédiées aux grâces, par madame L. M. D. S.
(1798)

Oeuvres complètes de M. de Chevrier
(1774)

La Petite maison
(1765)

Mémoires d'une honnête femme, écrits par elle-même et publiés par M. de Chevrier
(1763)

L'Epouse suivante, comédie en un acte, en prose...
(1762)

La vie politique et militaire de M. le maréchal duc de Bell'Isle
(1762)

Le Codicille, et l'Esprit, ou Commentaire des maximes politiques de M. le maréchal duc de Bell'Isle, avec des notes apologétiques, historiques et critiques, le tout publié par M. D. C***
(1762)

Le Codicille, et l'esprit ou commentaire des maximes politiques de M. le Maréchal Duc de Bell'isle ; avec des nottes apologetiques, historiques & critiques : le tout publié par Monsieur D. C*** [De Chevrier]... Seconde edition
(1762)

Testament politique du maréchal duc de Bell'Isle. 12e édition, corrigée de nombre de fautes essentielles et augmentée, dans le corps de l'ouvrage, du Portrait ou caractère de M. le cardinal de Fleuri, et de deux volumes nouveaux. - La Vie politique et militaire de M. le maréchal duc de Bell'Isle,... publiée par Mr. D. C*** (F.-A. de Chevrier),... 3e édition. - Le Codicille, et l'Esprit ou commentaire des Maximes politiques de M. le maréchal, duc de Bell'Isle, avec des nottes apologétiques, historiques et critiques, le tout publié par Monsieur D. C*** (F.-A. de Chevrier),...
(1762)

Le Codicille, et l'Esprit, ou Commentaire des maximes politiques de M. le maréchal duc de Bell'Isle, avec des notes apologétiques, historiques et critiques, le tout publié par M. D. C***
(1762)

Vie politique et militaire de M. le Maréchal Duc de Bellisle,... publiée par Mr D. C.**
(1762)

Testament politique de M. le maréchal duc de Belle-Isle, nouvelle édition augmentée du Portrait ou caractère du cardinal de Fleuri et de son codicille (publié par F.-A. Chevrier)
(1762)

Testament politique du maréchal duc de Belle-Isle
(1761)

Testament politique du maréchal duc de Belle-Isle (publié par F.-A. Chevrier)
(1761)

Testament politique du maréchal duc de Belle-Isle (publié par F.-A. Chevrier)
(1761)

Testament politique du maréchal duc de Belle-Isle (publié par F.-A. Chevrier)
(1761)

"Testament politique du maréchal duc de Belle-Isle"
(1761)
avec François-Antoine Chevrier (1721-1762) comme Autre

Nouveaux mémoires pour servir à l'histoire de notre tems...
(1759)

Bi-Bi, conte, traduit du chinois par un Français, premiere & peut-être derniere édition
(1759)

L'Albionide, ou l'Anglais démasqué
(1759)

Histoire de la campagne de 1757 par les armées combinées de la France et de l'Empire, contre celle du Roi de Prusse. 2e édition par Chevrier
(1758)

Réponse du roi de Prusse a la lettre du prince son frere mourant.
(1758)

La Mandrinade
(1758)

Lettre du prince de Prusse, mourant, au roi son frère (par F.-A. Chevrier)
(1758)

Histoire de la campagne de MDCCLVII par l'armée combinée de la France et de l'Empire contre celle du roi de Prusse, à laquelle on a joint tout ce qui s'est passé d'important dans l'électorat d'Hanovre, depuis le 10 septembre jusqu'au 1 janvier 1758 (par F.-A. Chevrier). 3e édition
(1758)

La Prussiade
(1758)

Réponse du roi de Prusse au prince son frère, adressée aux Champs-Elisées [par F.-A. Chevrier].
(1758)

Réponse du roi de Prusse au Prince, son frère, adressée aux Champs Elisées
(1758)

La Prussiade, poème nouveau en quatre chants, en vers comi-héroïques (par L.-E. Billardon de Sauvigny)
(1758)

Lettre du prince de Prusse, mourant, au roi son frère [par F.-A. Chevrier].
(1758)

Suite des Mémoires pour servir à l'histoire de notre temps par rapport à la campagne de MDCCLVII, où l'on voit les circonstances qui ont précédé, accompagné et suivi la battaille de Rosbach, avec le détail de ce qui s'est passé d'important dans l'électorat d'Hanovre depuis la convention de Closter-Seven jusqu'au 1 janvier 1758
(1758)

Histoire de la campagne, contenant tout ce qui s'est passé d'intéressant dans l'électorat de Hanovre... depuis le commencement de cette année jusqu'à la fin du mois de juillet, avec le détail de l'affaire du comte de Maillebois contre le maréchal d'Estrées...
(1758)

Histoire civile, militaire, ecclésiastique, politique et littéraire de Lorraine et de Bar
(1758)

Lettre du prince de Prusse, mourant, au roi son frère (par F.-A. Chevrier)
(1758)

Lettre du prince de Prusse, mourant, au roi son frère (par F.-A. Chevrier)
(1758)

Réponse du roi de Prusse au prince son frère
(1758)

Lettre du prince de Prusse, mourant, au roi son frère (par F.-A. Chevrier)
(1758)

Réponse du roi de Prusse au Prince, son frère, adressée aux Champs Elisées
(1758)

L'Acadiade; ou, Proüesses angloises en Acadie, Canada &c.
(1758)

Lettre du prince de Prusse mourant, au roi, son frère
(1758)

Le Point d'appui entre Thérèse et Frédéric ou Pensées militaires, politiques, critiques, mais impartiales et libres, sur la guerre et l'état présent de l'Europe...
(1758)

Lettre du prince de Prusse mourant, au roi, son frère
(1758)

Histoire de la campagne de mil sept cent cinquante sept, sur le Bas-Rhin, dans l'électorat d'Hanovre et autres pais conquis.
(1757)

La Petite Maison, parodie d'Anacréon, troisième acte de l'opéra des Surprises de l'amour, représentée pour la première fois, par les Comédiens italiens ordinaires du roi, le jeudi 30 juin 1757, par M. de Marcouville (et F.-A. Chevrier)
(1757)

Épître sur la prise de Port-Mahon adressée aux politiques de l'arbre de Cracovie, par M. de Chevrier
(1756)

L'Epouse suivante
(1756)

L'Epouse suivante, comédie en 1 acte, en prose, de M. de Chevrier
(1756)

Observations sur le théâtre
(1755)

Histoire de la campagne de mille sept-cent cinquante-huit, contenant tous les événements qui se sont passés depuis le premier janvier jusqu'au vingt mars, entre les troupes françaises, hanovriennes et prussiennes
(1758)

Histoire de la campagne de mil sept cent cinquante-sept, sur le Bas-Rhin, dans l'electorat d'Hanovre & autres païs conquis
(1757)

La Petite Maison, parodie d'Anacréon, troisième acte de l'opéra des "Surprises de l'amour" [de P.-J. Bernard...], représentée pour la première fois, par les Comédiens italiens ordinaires du roi, le jeudi 30 juin 1757, par M. de Marcouville (et F.-A. Chevrier)
(1757)

L'Épouse suivante, comédie en 1 acte en prose, de M. de Chevrier, représentée pour la première fois par les Comédiens italiens ordinaires du roi, le... 10 novembre 1755
(1756)

L'Epouse suivante. Comédie en 1 acte en prose, de M. de Chevrier... [Comédiens italiens ordinaires du roi, 10 novembre 1755.]
(1756)

Les fêtes parisiennes
(1756)

Les Fêtes parisiennes. Comédie en 1 acte en vers, mêlée de chants et de danses, à l'occasion de la naissance de Mgr le Cte de Provence, par M. de Chevrier... [Comédiens italiens ordinaires du roi, 29 novembre 1755.]
(1756)

La Campagne, comédie en un acte en vers...
(1755)

Observations sur le théâtres, dans lesquelles on examine l'état actuel des spectacles de Paris, par M. de Chevrier
(1755)

Le Retour du goût, comédie en 1 acte en vers libres, avec un divertissement, par M. de Chevrier, représentée pour la première fois par les Comédiens italiens ordinaires du roi, le... 25 février 1754
(1754)

La Revue des théâtres. Comédie en vers en 1 acte avec un divertissement, par M. de Chevrier... [Comédiens italiens ordinaires du roi, 22 décembre 1753.]
(1754)

Essai historique sur la manière de juger des hommes, par M. de Chevrier...
(1753)

Les Mémoires de Madame la baronne de Saint-Clair
(1753)

Les Ridicules du siècle
(1752)

Les ridicules du siecle
(1752)

Voyage de Rogliano, par M. de Chevrier,...
(1751)

Cargula, parodie de Catilina, tragédie de M. de Crébillon...
(1749)

Recueil de ces dames (par F.-A. Chevrier)
(1745)

Recueil de pieces sur les affaires du tems. Du 15 aoust 1758.

Le Colporteur, histoire morale et critique

Le Quart d'heure d'une jolie femme, ou les Amusemens de la toilette...
(1754)

La Campagne, comédie en un acte en vers. Par M. de Chevrier représentée pour la première fois par les Comédiens Italiens ordinaires du Roy le mercredi 14 août 1754
(1754)

Mémoires pour servir à l'histoire des hommes illustres de Lorraine, avec une réfutation de la "Bibliothèque lorraine" de Dom Calmet, abbé de Senones
(1753)

Memoires d'une honnête femme ecrits par elle-même et publiés par M. de Chevrier
(1753)

Ma-Gakou, histoire japonnoise
(1752)

Cela est singulier histoire egyptienne, traduite par un rabin genois
(1752)

Minakalis, fragment d'un conte siamois
(1752)

Étrennes littéraires
(1751)

Lettre sur la comédie du "Méchant"
(1748)

Bi-bi, conte traduit du chinois par un Français. Première et peut-être dernière édition (par F.-A. Chevrier)
(1740)

Oeuvres badines, complettes du comte de Caylus

Histoire des campagnes de 1756 et 1757 en Bohême

Le Colporteur, histoire morale et critique...

Le Colporteur, histoire morale et critique,...

Le Colporteur, histoire morale et critique

Histoire de la campagne de 1758, contenant le détail important des opérations des trois premiers de cette année

Argomento della Farsa intitolata l'"Epouse suivante" o sia la Sposa cameriera del signor Chevrier, per farsi a braccio

Le Colporteur, histoire morale et critique, par M. de Chevrier

Le Colporteur, histoire morale et critique par M. de Chevrier...

Le Colporteur, histoire morale et critique, par M. de Chevrier...

Le Colporteur, histoire morale et critique

Le Colporteur, histoire morale et critique

Le Colporteur, histoire morale et critique

Le Colporteur, histoire morale et critique, par M. de Chevrier

Le Colporteur, histoire morale et critique

Le Colporteur, histoire morale et critique par M. de Chevrier...

Œuvres mixtes (2)

Memoires pour servir a l'histoire des hommes illustres de Lorraine
(1754)

Le quart-d'heure d'une jolie femme, ou Les amusemens de la toilette
(1753)

Manuscrits et archives (1)

"Constitution de l'Opéra par Chevrier. Articles concernant les filles d'Opéra (1737) (ARCHIVES OPERA 18-24)"
avec François-Antoine Chevrier (1721-1762) comme Autre

Thèmes en relation avec François-Antoine Chevrier (1721-1762) (7 ressources dans data.bnf.fr)

Histoire de l'Europe (3)

Guerre de Sept Ans (1756-1763)

Guerre de Sept Ans (1756-1763) -- Opérations militaires

Guerre de Sept Ans (1756-1763) -- Opérations militaires -- Allemagne

Histoire de la France (2)

Guerre de Sept Ans (1756-1763)

Guerre de Sept Ans (1756-1763) -- Opérations militaires

Histoire du reste du monde (2)

Guerre de Sept Ans (1756-1763)

Guerre de Sept Ans (1756-1763) -- Opérations militaires

Personnes ou collectivités en relation avec "François-Antoine Chevrier (1721-1762)" (18 ressources dans data.bnf.fr)

Personnes ou collectivités liées en tant que imprimeur-libraire (7)

François Debure (1707-1752)

Veuve de Louis-Denis Delatour (170.?-1767)

Nicolas-Bonaventure Duchesne (1710?-1765)

Sébastien Jorry (1702?-1774)

François-Gabriel Mérigot (1700-1784)

Jacques-François Mérigot (172.?-1799?)

Jean Nourse (libraire imaginaire, 17..-18..)

Personnes ou collectivités liées en tant que auteur présumé du texte (4)

Jean-François de Bastide (1724-1798)

Edme-Louis Billardon de Sauvigny (1736?-1812)

Alexander Gordon (1669-1752)

Ignace Hugary de Lamarche-Courmont (1728-1768?)

Personnes ou collectivités liées en tant que auteur du texte (3)

Charles Fouquet Belle-Isle (duc de, 1684-1761)

Edme-Louis Billardon de Sauvigny (1736?-1812)

Pierre-Augustin Lefèvre de Marcouville (1723-1790)

Personnes ou collectivités liées en tant que éditeur scientifique (2)

Michèle Bokobza-Kahan

Adolphe Van Bever (1871-1925)

Personnes ou collectivités liées en tant que auteur prétendu du texte (1)

Frédéric II (roi de Prusse, 1712-1786)

Personnes ou collectivités liées en tant que ancien possesseur (1)

François-Louis Jamet (1710-1778)

Voir aussi (10 ressources dans data.bnf.fr)

À **la BnF (1)**

Notice correspondante dans Catalogue général

Sur **le Web (9)**

Notice correspondante dans Bibliothèque nationale d'Espagne

Notice correspondante dans Fichier d'autorité intégré de la Bibliothèque nationale allemande

Notice correspondante dans ISNI

Notice correspondante dans VIAF

Notice correspondante dans Wikipedia Francophone

Notice correspondante dans Dbpedia

Notice correspondante dans IdRef

Notice correspondante dans Library of Congress Authorities

Notice correspondante dans Wikidata