Kazimierz Wyka (1910-1975)

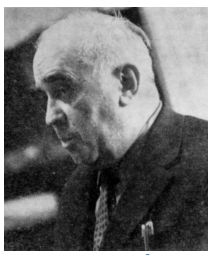

Pays : **Pologne**

Langue : **Polonais**

Sexe : Masculin

Naissance : 19-03-**1910**

Mort : 19-01-**1975**

Note : Historien de la littérature polonaise et critique littéraire

Domaines : Littératures

ISNI : ISNI **0000 0000 8343 8278** (**Informations sur l'ISNI**)

Kazimierz Wyka (1910-1975) : œuvres (70 ressources dans data.bnf.fr)

Œuvres textuelles (68)

Leben als ob
(2022)

Wśród poetów
(2000)

Wyznania uduszonego
(1995)

Pokolenia literackie
(1989)

Pogranicze powieści
(1989)

Tylnym pomostem
(2014)

Rzecz wyobraźni
(1997)

Baczyński i Różewicz
(1994)

Cyprian Norwid
(1989)

Młoda Polska
(1987)

List do Jana Bugaja
(1986)

Z pism Kazimierza Wyki
(1984)

"Poezje"
(1981)
de Krzysztof Kamil Baczyński
avec Kazimierz Wyka (1910-1975) comme Éditeur scientifique

Reymont, czyli ucieczka do życia
(1979)

Opowiadania
(1978)

Pokolenia literackie
(1977)

Obraz literatury polskiej XIX i XX wieku Seria 5-ta, 4
(1977)

"Pani pana zabiła"
(1974)
avec Kazimierz Wyka (1910-1975) comme Éditeur scientifique

Historia literatury polskiej [3]
(1973)

Historia literatury polskiej
(1972)

Wędrując po tematach...
(1971)

Wędrując po tematach... 3
(1971)

Wędrując po tematach... 2
(1971)

Życie na niby
(1984)

"Wybór poezji"
(1984)
de Cyprian Kamil Norwid
avec Kazimierz Wyka (1910-1975) comme Préfacier

Obraz literatury polskiej XIX i XX wieku Seria 6-ta, 2
(1979)

Obraz literatury polskiej XIX i XX wieku Seria 6-ta, 1
(1979)

Nowe i dawne wędrówki po tematach
(1978)

Młoda Polska
(1977)

Pogranicze powieści
(1974)

Obraz literatury polskiej XIX i XX wieku Seria 5-ta, 3
(1973)

Historia literatury polskiej [2]
(1973)

Historia literatury polskiej [1]
(1972)

Wędrując po tematach... 1
(1971)

Obraz literatury polskiej XIX i XX wieku Seria 4-ta, 4
(1971)

"Utwory zebrane..."
(1970)
de Krzysztof Kamil Baczyński
avec Kazimierz Wyka (1910-1975) comme Préfacier

"Poezje, 1918-1968"
(1969)
de Anatol Stern
avec Kazimierz Wyka (1910-1975) comme Éditeur scientifique

O potrzebie historii literatury
(1969)

Stara szuflada
(1967)

Obraz literatury polskiej XIX i XX wieku Seria 4-ta, 1
(1965)

Obraz literatury polskiej XIX i XX wieku
(1965)

Podróż do krainy nieprawdopodobieństwa. [Przerywniki w tekście, obwoluta i karta tytułowa Kazimierz Mikulski.]
(1964)

Pan Tadeusz
(1963)

Rzecz wyobraźni
(1959)

Modernizm polski
(1959)

Życie na niby, szkice z lat 1939-1945. [Okładkę projektował J. Kępkiewicz.]
(1957)

"Le catéchisme des pélerins polonais..."
(1956)
de Zofia Stefanowska-Treugutt
avec Kazimierz Wyka (1910-1975) comme Préfacier

"Pisma wszystkie, wydanie krytyczne. Opracował Stanisław Pigoń,... wstępem poprzedził Kazimierz Wyka. Komedie, seria 1-sza"
(1955)
de Aleksander Fredro
avec Kazimierz Wyka (1910-1975) comme Préfacier

Obraz literatury polskiej XIX i XX wieku Seria 4-ta, 3
(1969)

Obraz literatury polskiej XIX i XX wieku Seria 5-ta, 1
(1968)

Obraz literatury polskiej XIX i XX wieku Seria 5-ta, 2
(1967)

Obraz literatury polskiej XIX i XX wieku Seria 3-a, 1
(1965)

Łowy na kryteria
(1965)

"Patrząc ku młodości"
(1964)
avec Kazimierz Wyka (1910-1975) comme Éditeur scientifique

Makowski
(1963)

Rzecz wyobraźni
(1959)

Duchy poetów podsłuchane
(1959)

Szkice literackie i artystyczne
(1956)

La forme vraie de "Pan Tadeusz"...
(1956)

O formie prawdziwej "Pana Tadeusza"
(1955)

"Pisma wszystkie"
(1955)
de Aleksander Fredro
avec Kazimierz Wyka (1910-1975) comme Préfacier

Matejko i Słowacki
(1953)

Cyprian Norwid, poeta i sztukmistrz
(1948)

"Stefan Żeromski. Nowele, opowiadania i fragmenty, wybór. Wstępem i objaśnieniami opatrzył Kazimierz Wyka. [Tekst przygotowali do druku Wiktor Doda i Kazimierz Wyka.]"
(1946)
de Stefan Żeromski
avec Kazimierz Wyka (1910-1975) comme Éditeur scientifique

"Twórczość"
avec Kazimierz Wyka (1910-1975) comme Éditeur scientifique

"Ziemia obiecana"
(1899)
de Władysław Stanisław Reymont
avec Kazimierz Wyka (1910-1975) comme Postfacier

Śpiew z pożogi

Życie na niby

Œuvres mixtes (2)

"Utwory zebrane"
(1994)
de Krzysztof Kamil Baczyński
avec Kazimierz Wyka (1910-1975) comme Éditeur scientifique

"Zielnik czyli Wiersze dla wszystkich"
(1972)
de Jerzy Harasymowicz
avec Kazimierz Wyka (1910-1975) comme Éditeur scientifique

Documents sur Kazimierz Wyka (1910-1975) (5 ressources dans data.bnf.fr)

Livres (5)

Tylnym pomostem (2014) , Kazimierz Wyka (1910-1975), Kraków : TAiWPN Universitas , cop. 2014

W kraju pełnym tematów (2012) , Paweł Mackiewicz, Kraków : UNIVERSITAS , 2012

O Kazimierzu Wyce (1996) , Kraków : TAiWPN Universitas , 1996

Wyznania uduszonego (1995) , Kazimierz Wyka (1910-1975), Kraków : Universitas , 1995

Kazimierz Wyka (1978) , Henryk Markiewicz (1922-2013), Aleksander Fiut, Kraków : Wyd. literackie , 1978

Thèmes en relation avec Kazimierz Wyka (1910-1975) (9 ressources dans data.bnf.fr)

Littératures (4)

Littérature polonaise

Littérature polonaise -- 19e siècle

Littérature polonaise -- 20e siècle

Littérature polonaise -- 1864-1918

Œuvres (1)

Pan Tadeusz (1834)

Auteurs (1)

Kazimierz Wyka (1910-1975)

Art (1)

Jeune Pologne

Littérature générale (1)

Jeune Pologne

Histoire de l'Europe (1)

Pologne -- 1939-1945 (Occupation)

Personnes ou collectivités en relation avec "Kazimierz Wyka (1910-1975)" (41 ressources dans data.bnf.fr)

Personnes ou collectivités liées en tant que éditeur scientifique (12)

Tomasz Jodełka

Janina Kulczycka-Saloni

Henryk Markiewicz (1922-2013)

Państwowy instytut wydawniczy

Polska akademia nauk. Sesja naukowa poświęcona twórczości Adama Mickiewicza (1955 ; Varsovie)

Marta Wyka

Aniela Kmita-Piorunowa (1910-1994)

Paweł Mackiewicz

Irena Orlewiczowa (19..-2002)

Stanisław Pigoń (1885-1968)

Polska akademia nauk. Komisja naukowa obchodu roku Mickiewicza. Varsovie

Zbigniew Żabicki (1930-1970)

Personnes ou collectivités liées en tant que rédacteur (11)

Janina Bahr (1924-2008)
Czesław Hernas
Maria Janion (1926-2020)
Henryk Markiewicz (1922-2013)
Irena Wyczańska (....-1981)
Jerzy Ziomek (1924-1990)
Maria Dernałowicz (1928-2009)
Artur Hutnikiewicz (1916-2005)
Mieczysław Klimowicz (1919-2008)
Mirosława Puchalska (1928-2002)
Bogdan Zakrzewski (1916-2011)

Personnes ou collectivités liées en tant que auteur du texte (9)

Krzysztof Kamil Baczyński (1921-1944)
Jerzy Harasymowicz (1933-1999)
Cyprian Kamil Norwid (1821-1883)
Zofia Stefanowska-Treugutt (1926-2007)
Stefan Żeromski (1864-1925)
Aleksander Fredro (1793-1876)
Instytut badań literackich Polskiej akademii nauk
Władysław Stanisław Reymont (1867-1925)
Anatol Stern (1899-1968)

Personnes ou collectivités liées en tant que préfacier (4)

Julian Krzyżanowski (1892-1976)
Marian Stala
Włodzimierz Maciąg
Jan Strzelecki (1919-1988)

Personnes ou collectivités liées en tant que traducteur (2)

Feliks Konopka (1888-1982)
Lothar Quinkenstein

Personnes ou collectivités liées en tant que collaborateur (2)

Jerzy Kądziela (1927-1984)

Jerzy Kwiatkowski (1927-1986)

Personnes ou collectivités liées en tant que postfacier (1)

Aniela Kmita-Piorunowa (1910-1994)

Voir aussi (8 ressources dans data.bnf.fr)

À la BnF (1)

Notice correspondante dans Catalogue général

Sur le Web (7)

Notice correspondante dans Bibliothèque nationale d'Espagne

Notice correspondante dans Fichier d'autorité intégré de la Bibliothèque nationale allemande

Notice correspondante dans IdRef

Notice correspondante dans ISNI

Notice correspondante dans Library of Congress Authorities

Notice correspondante dans VIAF

Notice correspondante dans Wikidata