Albert Skarvan (1869-1926)

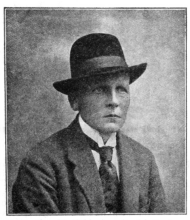

Pays : **Slovaquie**

Langue : **Slovaque**

Sexe : Masculin

Naissance : 31-01-**1869**

Mort : 29-03-**1926**

Note : Médecin slovaque. - Connu pour ses idées tolstoïennes

ISNI : ISNI **0000 0000 7689 5446** (**Informations sur l'ISNI**)

Albert Škarvan (1869-1926) : œuvres (4 ressources dans data.bnf.fr)

Œuvres textuelles (4)

Zápisky vojenského lekára
(1991)

"Au pied de l'échafaud"
(1911)
avec Albert Škarvan (1869-1926) comme Éditeur scientifique

"Au pied de l'échafaud"
(1911)
avec Albert Škarvan (1869-1926) comme Traducteur

Zápisky vojenského lekára

Documents sur Albert Škarvan (1869-1926) (1 ressources dans data.bnf.fr)

Livres (1)

Slovenskí tolstojovci (1986) , Martin : Matica slovenská , 1986

Personnes ou collectivités en relation avec "Albert Škarvan (1869-1926)" (2 ressources dans data.bnf.fr)

Personnes ou collectivités liées en tant que éditeur scientifique (1)

J. Wladimir Bienstock (1868-1933)

Personnes ou collectivités liées en tant que traducteur (1)

J. Wladimir Bienstock (1868-1933)

Voir aussi (7 ressources dans data.bnf.fr)

À la BnF (1)

Notice correspondante dans Catalogue général

Sur le Web (6)

Notice correspondante dans Fichier d'autorité intégré de la Bibliothèque nationale allemande

Notice correspondante dans ISNI

Notice correspondante dans VIAF

Notice correspondante dans IdRef

Notice correspondante dans Library of Congress Authorities

Notice correspondante dans Wikidata