Lubomir Miletitch (1863-1937)

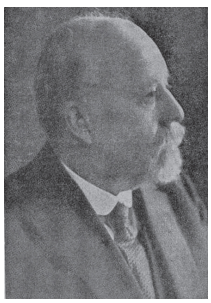

Pays :	**Bulgarie**
Langue :	**Bulgare**
Sexe :	Masculin
Naissance :	Stip (Empire ottoman, aujourd'hui République de Macédoine), 01-01-**1863**
Mort :	**Sofia (Bulgarie)**, 01-06-**1937**
Note :	Philologue, ethnologue et historien
Domaines :	Langues **Histoire**
Autres formes du nom :	Lûbomir Georgiev Miletič (1863-1937) *(bulgare)* Любомир Георгиев Милетич (1863-1937) *(bulgare)* Lubomir Miletic (1863-1937)
ISNI :	ISNI **0000 0001 0905 4011** (**Informations sur l'ISNI**)

Lubomir Miletitch (1863-1937) : œuvres (6 ressources dans data.bnf.fr)

Œuvres mixtes (2)

Razorenieto
(2003)

Les Atrocités turques de 1913
(1987)

Œuvres textuelles (2)

The ruin of the Thracian Bulgarians in 1913 (2018)

Izsledvaniâ za bulgarite v Sedmigradsko i Banat (1987)

Œuvres musicales (2)

"66 Narodni Pusni na Makedonskitu Bulgari. Subrani i razraboteni su suprovodu na piano otu Dobri Hristovu"
(1931)
de Dobri Hristov
avec Lubomir Miletitch (1863-1937) comme Préfacier

"66 Narodni Pѣsni na Makedonskitѣ Bulgari. Subrani i razraboteni su suprovodu na piano otu Dobri Hristovu"
(1931)
avec Lubomir Miletitch (1863-1937) comme Préfacier

Thèmes en relation avec Lubomir Miletitch (1863-1937) (1 ressources dans data.bnf.fr)

Histoire de l'Europe (1)

Guerres balkaniques (1912-1913)

Personnes ou collectivités en relation avec "Lubomir Miletitch (1863-1937)" (5 ressources dans data.bnf.fr)

Personnes ou collectivités liées en tant que éditeur scientifique (3)

Dimitre Dotchev

Dobri Hristov (1875-1941)

Stoian Simeonov Stoianov

Personnes ou collectivités liées en tant que préfacier (1)

Georgi Markov

Personnes ou collectivités liées en tant que donateur (1)

Eugène Borrel (1876-1962)

Voir aussi (8 ressources dans data.bnf.fr)

À la BnF (1)

Notice correspondante dans Catalogue général

Sur le Web (7)

Notice correspondante dans Bibliothèque nationale d'Espagne

Notice correspondante dans IdRef

Notice correspondante dans Library of Congress Authorities

Notice correspondante dans Wikidata

Notice correspondante dans Fichier d'autorité intégré de la Bibliothèque nationale allemande

Notice correspondante dans ISNI

Notice correspondante dans VIAF