Akio Morita (1921-1999)

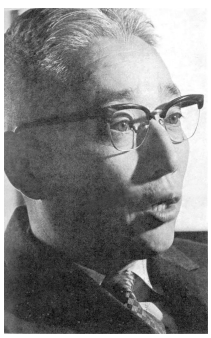

Pays :	**Japon**
Langue :	**Japonais**
Sexe :	Masculin
Naissance :	06-12-**1921**
Mort :	03-10-**1999**
Note :	Chef d'entreprise. - Diplômé de l'Université d'Osaka, Japon (en 1944). - Fondateur de Tokyo Telecommunications Engineeering, future compagnie Sony, avec Ibuka Hiroshi (en 1946). - Devient PDG et président fondateur de Sony (en 1971). - Nommé vice-président du patronat japonais (Keidanren) en 1986, puis vice-président de l'Institut japonais pour les affaires sociales et économiques (Keizai Koho Center), en 1992
Autres formes du nom :	昭夫 盛田 (1921-1999) *(japonais)* Morita Akio (1921-1999) *(japonais)* 盛田 昭夫 (1921-1999) *(japonais)* Akio Morita (1921-1999)
ISNI :	ISNI **0000 0001 0856 8125** (**Informations sur l'ISNI**)

Akio Morita (1921-1999) : œuvres (1 ressources dans data.bnf.fr)

Œuvres mixtes (1)

Made in Japan
(1986)

Personnes ou collectivités en relation avec "Akio Morita (1921-1999)" (1 ressources dans data.bnf.fr)

Personnes ou collectivités liées en tant que traducteur (1)

Louis Sapin (traducteur)

Voir aussi (10 ressources dans data.bnf.fr)

À la BnF (1)

Notice correspondante dans Catalogue général

Sur le Web (9)

Notice correspondante dans Bibliothèque nationale d'Espagne

Notice correspondante dans Fichier d'autorité intégré de la Bibliothèque nationale allemande

Notice correspondante dans ISNI

Notice correspondante dans VIAF

Notice correspondante dans Wikipedia Francophone

Notice correspondante dans Dbpedia

Notice correspondante dans IdRef

Notice correspondante dans Library of Congress Authorities

Notice correspondante dans Wikidata