Syndrome des ovaires polykystiques

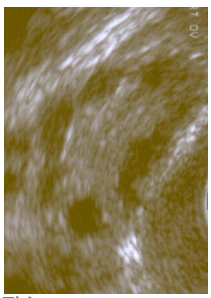

Thème :	Syndrome des ovaires polykystiques
Origine :	**RAMEAU**
Domaines :	**Médecine**
Autres formes du thème :	Maladie des ovaires polykystiques Ovaires polykystiques, Syndrome des SOPK (maladie) Stein-Leventhal, Syndrome de Syndrome de Stein-Leventhal

Notices thématiques en relation (2 ressources dans data.bnf.fr)

Termes plus larges (2)

Glandes endocrines -- Maladies

Ovaire -- Tumeurs

Documents sur ce thème (22 ressources dans data.bnf.fr)

Livres (21)

Toxic disruptions
(2023)
, Gauri Pathak, Abingdon : Routledge

Le régime SOPK
(2023)
, Angélique Houlbert, Vergèze : Thierry Souccar éditions , DL 2023

Accompagnez votre SOPK au naturel
(2022)
, Céline Hovette, Saint-Julien-en-Genevois ; Genève : Jouvence , DL 2022

Mieux vivre le SOPK au naturel
(2022)
, Hannah Livage, Paris : First éditions , DL 2022

Le monde à l'ovaire
(2022)
, Capucine Quemin, Paris : Mango , DL 2022

Vivre en harmonie avec le SOPK, syndrome des ovaires polykystiques
(2022)
, Imane Harmonie, Paris : Kiwi , DL 2022

Hyperandrogenism in women
(2019)
, Basel ; Paris : Karger , 2019

Androgens in gynecological practice
(2015)
, Cambridge : Cambridge university press , cop. 2015

Polycystic ovary syndrome
(2013)
, Basel ; Paris : Karger , 2013

Current management of polycystic ovary syndrome
(2010)
, London : RCOG press , 2010

Polycystic ovary syndrome
(2008)
, Totowa : Humana press , cop. 2008

SOPK et votre fertilité
(2007)
, Theresa Cheung, Colette Harris, Varennes (Québec) : AdA ; Escalquens : DG diff. , DL 2007

Insulin resistance and polycystic ovarian syndrome
(2007)
, Totowa : Humana press , cop. 2007

Androgen excess disorders in women
(2006)
, Totowa, N.J. : Humana Press , cop. 2006

Androgen excess disorders in women
(2006)
, Totowa : Humana press , 2006

SOPK
(2002)
, Institut Serono pour la fertilité et la reproduction, Levallois-Perret : Interligne [pour] Serono , 2002-2003

Polycystic ovary syndrome
(2002)
, New York ; Basel : Marcel Dekker , cop. 2002

Contraception, stérilité, ménopause
(1993)
, Bernard Charbonnel, Dominique de Ziegler, Bernard Hédon, Montrouge : J. Libbey Eurotext , 1993

Précis de nutrition et diététique 26 (1991) , Jean-Charles Crave, Michel Pugeat, Orléans : Ardix , [1991]

Les Ovaires polykystiques (1985) , [Lys-lez-Lannoy] : Institut Schering , 1985

Dystrophies ovariennes (1989) , Assises françaises de gynécologie (34 ; 1989 ; Strasbourg), Paris ; Milan ; Barcelone : Masson , 1989

Documents multimédia (1)

Tumeurs et dystrophies de l'ovaire (1979) , Bordeaux : Université de Bordeaux II. Département de communication audiovisuelle , 1979

Personnes ou collectivités en relation avec le thème: "Syndrome des ovaires polykystiques" (23 ressources dans data.bnf.fr)

Auteur du texte (14)

- Bernard Charbonnel
- Jean-Charles Crave
- Colette Harris
- Angélique Houlbert
- Institut Serono pour la fertilité et la reproduction
- Gauri Pathak
- Capucine Quemin
- Theresa Cheung
- Imane Harmonie
- Bernard Hédon
- Céline Hovette
- Hannah Livage
- Michel Pugeat
- Dominique de Ziegler

Éditeur scientifique (5)

Ricardo Azziz

John E. Nestler

Duarte Pignatelli

Didier Dewailly

Renato Pasquali

Collaborateur (1)

Michel Pugeat

Illustrateur (1)

Frédérique Jourdren

Traducteur (1)

Nathalie Tremblay

Éditeur commercial (1)

Université de Bordeaux II. Département Communication, audiovisuel, multimédia

Voir aussi (9 ressources dans data.bnf.fr)

À la BnF (1)

Notice correspondante dans Catalogue général

Sur le Web (8)

Notice correspondante dans Bibliothèque nationale d'Espagne

Notice correspondante dans Dbpedia

Notice correspondante dans Library of Congress Authorities

Notice correspondante dans Bibliothèque du Congrès

Notice correspondante dans Medical Subject Headings

Notice correspondante dans Le Nuovo Soggettario

Notice correspondante dans Wikidata

Notice correspondante dans Wikipedia Francophone