Frederik van Eeden (1860-1932)

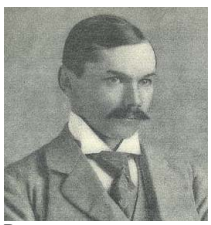

Pays :	**Pays-Bas**
Langue :	**Néerlandais; flamand**
Sexe :	Masculin
Naissance :	**Haarlem, Pays-Bas**, 03-04-**1860**
Mort :	**Bussum, Belgique**, 16-06-**1932**
Note :	Médecin, romancier, poète et dramaturge. - Co-fondateur de la revue "De Nieuwe Gids" ["Le Nouveau Guide"] autour de laquelle se rassembla le groupe "Quatre-Vingts" qui fut à l'origine du renouveau de la littérature hollandaise en 1880
Domaines :	**Médecine** Littératures
Autres formes du nom :	Frederik Van Eeden (1860-1932) Frederik Willem Van Eeden (1860-1932)
ISNI :	ISNI **0000 0001 2129 7366** (**Informations sur l'ISNI**)

Frederik van Eeden (1860-1932) : œuvres (36 ressources dans data.bnf.fr)

Œuvres textuelles (31)

Logische Grundlage der Verständigung
(2005)

De kleine Johannes
(1992)

Van de koele meren des doods
(1991)

De Kleine Johannes...
(1973)

Dagboek 1878-1923
(1971)

Dagboek 1878-1923 4
(1971)

Dagboek 1878-1923 3
(1971)

Dagboek 1878-1923 1
(1971)

De Briefwisseling tussen Frederik Van Eeden en Lodewijk Van Deyssel
(1964)

Le Petit Johannes
(1946)

Ellen
(1941)

Le Petit Jean
(1921)

Ellen, een lied van de smart. [Door F. Van Eeden. 7de druk.]
(1917)

Sirius und Siderius Zweiter Teil
(1914)

Lioba...
(1912)

Johannes der Wanderer
(1908)

Brieven van Frederik Van Eeden, fragmenten eener briefwisseling uit de jaren 1889-1899, uitgegeven met toestemming van den schrijver...
(1907)

Dagboek 1878-1923 2
(1971)

De Kleine Johannes. I-II-III. [Bij "De kleine Johannes", door Lodewijk Van Deyssel, 1949.]
(1966)

Het Lied van schijn en wezen, uitgegeven, ingeleid en toegelicht door Dr. H. W. Van Tricht
(1954)

Juan y el elfo
(1942)

Deutsch-chinesische Liebes-Mosaik
(1923)

Het Godshuis in de lichtstad
(1921)

Pauls Erwachen
(1916)

Glückliche Menschheit
(1913)

Welt-Eroberung durch Helden-Liebe
(1911)

Der kleine Johannes, von Frederik Van Eeden. Autorisierte Übersetzung aus dem Holländischen von Anna Fles, mit einem Vorwort von Dr. Paul Raché
(1908)

[Recueil. Dossiers biographiques Boutillier du Retail. Documentation sur Walt Whitman]
(1892)

"De Nieuwe gids, tweemaandelijksch tijdschrift voor letteren, kunst en wetenschap... 1ste [-8ste] jaargang, 1. october 1885 [-aug. 1893]"
(1886)
avec Frederik van Eeden (1860-1932) comme Éditeur scientifique

L'Unique moyen de salut, une fédération des États d'Europe, par Jhr. Dr. Nico Van Suchtelen

Kunstmatige voeding bij tuberculose
(1886)

Œuvres mixtes (1)

Dromenboek
(1979)

Œuvres musicales (3)

"Verzamelde Liederen, van Alphons Diepenbrock, voor tenor of sopraan en piano. I"
de Alphons Diepenbrock
avec Frederik van Eeden (1860-1932) comme Auteur du texte

"Verzamelde Liederen, van Alphons Dieperbrock, voor bariton of mezzo-sopraan en piano. I."
de Alphons Diepenbrock
avec Frederik van Eeden (1860-1932) comme Auteur du texte

Stijlproeven van nederlandse muziek--Anthology of music from the Netherlands. 1890-1960, verzameld door - compiled by Eduard Reeser. I

Manuscrits et archives (1)

"Lettre à Frederik van Eeden (VM FONDS 25 ROL-183)"
avec Frederik van Eeden (1860-1932) comme Destinataire de lettres

Documents sur Frederik van Eeden (1860-1932) (14 ressources dans data.bnf.fr)

Livres (14)

Geestelijke lenigheid (2011) , Leonieke Vermeer, Antwerpen : Garant , 2011

Trots verbrijzeld (1996) , Jan Fontijn (1936-2022), Amsterdam : E. Querido , 1996

Male authors, female subjects (1995) , Duco van Oostrum, Amsterdam ; Atlanta (Ga.) : Rodopi , 1995

Tweespalt (1990) , Johannes Henricus Antonius Fontijn, Amsterdam : Em. Querido's uitg. , 1990

1860-1960. Frederik Van Eeden (1960) , Frederik van Eeden Genootschap, Amsterdam : Frederik Van Eeden genootschap , [1960]

Ellen (1941) , Frederik van Eeden (1860-1932), [Amsterdam] : Frederik van Eeden-Genootschap , 1941

Un converti hollandais, le poète Frédéric Van Heeden (1924) , Paul Verschave (1878-1947), Paris : Le Correspondant , 1924

Frederik van Eeden (1860-1932) (2010) , Amsterdam : Uitgeverij Candide , cop. 2010

De Amerikaanse droom van Frederik van Eeden (1996) , Marianne Mooijweer, Amsterdam : Bataafsche Leeuw , 1996

Tweespalt (1990) , Jan Fontijn (1936-2022), Amsterdam : E. Querido , 1990

Dromenboek (1979) , Frederik van Eeden (1860-1932), Amsterdam : B. Bakker , 1979

Frederik van Eeden (1960) , Wim Jacob Simons (1926-2005), [Brugge] : Desclée de Brouwer , cop. 1960

Frederik Van Eeden, denker en strijder. Academisch proefschrift... (1934) , Hendrik Willem van Tricht (1897-1982), Amsterdam : Lankamp en Brinkman , 1934

[Recueil. Dossiers biographiques Boutillier du Retail. Documentation sur Frederik van Eeden] (1922) , Paris : Le Monde nouveau : Le Correspondant , 1922-1924

Thèmes en relation avec Frederik van Eeden (1860-1932) (7 ressources dans data.bnf.fr)

Psychologie (2)

Langage et logique

Rêves

Linguistique générale (2)

Langage et logique

Linguistique

Auteurs (1)

Frederik van Eeden (1860-1932)

Philosophie (1)

Langage et logique

Médecine (1)

Rêves

Personnes ou collectivités en relation avec "Frederik van Eeden (1860-1932)" (11 ressources dans data.bnf.fr)

Personnes ou collectivités liées en tant que éditeur scientifique (5)

- Frederik van Eeden Genootschap
- Harry Gerardus Matheus Prick (1925-2006)
- Walter Schmitz
- Hendrik Willem van Tricht (1897-1982)
- Wilhelm H. Vieregge

Personnes ou collectivités liées en tant que auteur du texte (2)

- Lodewijk van Deyssel (1864-1952)
- Volker

Personnes ou collectivités liées en tant que préfacier (2)

- Lodewijk van Deyssel (1864-1952)
- Romain Rolland (1866-1944)

Personnes ou collectivités liées en tant que adaptateur (1)

- Albert Bailly (traducteur)

Personnes ou collectivités liées en tant que ancien possesseur (1)

- Romain Rolland (1866-1944)

Voir aussi (11 ressources dans data.bnf.fr)

À **la BnF (1)**

Notice correspondante dans Catalogue général

Sur le Web (10)

Notice correspondante dans Bibliothèque nationale d'Espagne

Notice correspondante dans Fichier d'autorité intégré de la Bibliothèque nationale allemande

Notice correspondante dans ISNI

Notice correspondante dans MusicBrainz

Notice correspondante dans Wikidata

Notice correspondante dans Dbpedia

Notice correspondante dans IdRef

Notice correspondante dans Library of Congress Authorities

Notice correspondante dans VIAF

Notice correspondante dans Wikipedia Francophone