John Gould Fletcher (1886-1950)

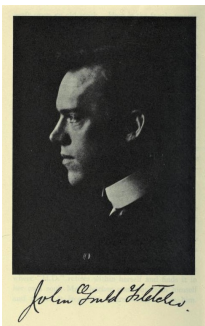

Pays : **États-Unis**

Langue : **Anglais**

Sexe : Masculin

Naissance : **Little Rock, Ark.**, 03-01-**1886**

Mort : **Little Rock, Ark.**, 10-05-**1950**

Note : Poète. - Critique. - Prix Pulitzer 1939 pour ses " Poèmes choisis"

Domaines : Littératures

ISNI : ISNI **0000 0001 2119 3727** (**Informations sur l'ISNI**)

John Gould Fletcher (1886-1950) : œuvres (6 ressources dans data.bnf.fr)

Œuvres textuelles (6)

Arkansas
(1947)

Voir plus de documents de ce genre

Documents sur John Gould Fletcher (1886-1950) (5 ressources dans data.bnf.fr)

Livres (4)

The autobiography of John Gould Fletcher (1988) , John Gould Fletcher (1886-1950), Fayetteville [Ark.] : the University of Arkansas press , 1988

Das Lyrische Werk John Gould Fletchers (1978) , Gisela Hergt, Frankfurt am Main ; Bern ; Las Vegas : P. Lang , cop. 1978

John Gould Fletcher (1979) , Bruce Morton, Kent, Ohio : Kent state university press , cop. 1979

[Recueil. Dossiers biographiques Boutillier du Retail. Documentation sur John Gould Fletcher] (1921) , Paris : Le monde nouveau , 1921 (mars)

Images (1)

Contemporary portraits , Victor de Chatterlerault (dessinateur), Port-au-Prince : V. de Chatellerault ; New Orleans : distrib. by Henri de Monserrat , 1950

Thèmes en relation avec John Gould Fletcher (1886-1950) (4 ressources dans data.bnf.fr)

Auteurs (1)

John Gould Fletcher (1886-1950)

Philosophie (1)

Art -- Philosophie

Art (1)

Art -- Philosophie

Littérature générale (1)

Poésie -- Esthétique

Personnes ou collectivités en relation avec "John Gould Fletcher (1886-1950)" (7 ressources dans data.bnf.fr)

Personnes ou collectivités liées en tant que éditeur scientifique (3)

Lucas Carpenter

Ethel C. Simpson

Leighton Rudolph (1917-2016)

Personnes ou collectivités liées en tant que préfacier (2)

Harry Scott Ashmore (1916-1998)

Ben Kimpel (1905-1997)

Personnes ou collectivités liées en tant que compositeur (1)

Violet Archer (1913-2000)

Personnes ou collectivités liées en tant que donateur (1)

Nadia Boulanger (1887-1979)

Voir aussi (10 ressources dans data.bnf.fr)

À **la BnF (1)**

Notice correspondante dans Catalogue général

Sur **le Web (9)**

Notice correspondante dans Dbpedia

Notice correspondante dans IdRef

Notice correspondante dans ISNI

Notice correspondante dans VIAF

Notice correspondante dans Wikipedia Francophone

Notice correspondante dans Fichier d'autorité intégré de la Bibliothèque nationale allemande

Notice correspondante dans IMSLP Bibliothèque Musicale Petrucci

Notice correspondante dans Library of Congress Authorities

Notice correspondante dans Wikidata