Tega Bahādura (gurū, 1621-1675)

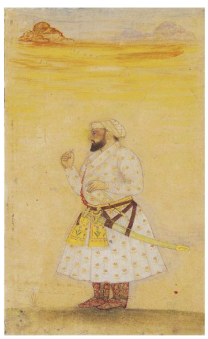

Pays :	**Inde**
Langue :	**Pendjabi**
Sexe :	Masculin
Naissance :	**1621**
Mort :	11-11-**1675**
Note :	9e Guru des Sikhs. - A composé 115 chants inclus dans l'Adi Granth
Domaines :	Littératures
Autres formes du nom :	Tegh Bahadur (guru, 1621-1675) Tegh Bahadur (1621-1675) Teg Bahadur (1621-1675) Guru Tegh Bahadur (1621-1675) Guru Tega Bahādura (1621-1675) Tegha Bahādura (1621-1675)
ISNI :	ISNI **0000 0000 6305 2052** (**Informations sur l'ISNI**)

Tega Bahādura (gurū, 1621-1675) : œuvres (1 ressources dans data.bnf.fr)

Œuvres textuelles (1)

Chants
(1975)

Documents sur Tega Bahādura (gurū, 1621-1675) (1 ressources dans data.bnf.fr)

Livres (1)

Guru Tega Bahādura jī kī vāṇī (2000)
, Sukhavindara Baṭha, Lonī, Gajiyābāda (Bhārata) : Amara Prakāśana , 2000

Personnes ou collectivités en relation avec "Tega Bahādura (gurū, 1621-1675)" (1 ressources dans data.bnf.fr)

Personnes ou collectivités liées en tant que traducteur (1)

Gurdial Singh

Voir aussi (9 ressources dans data.bnf.fr)

À la BnF (1)

Notice correspondante dans Catalogue général

Sur le Web (8)

Notice correspondante dans Dbpedia

Notice correspondante dans Fichier d'autorité intégré de la Bibliothèque nationale allemande

Notice correspondante dans IdRef

Notice correspondante dans ISNI

Notice correspondante dans Library of Congress Authorities

Notice correspondante dans VIAF

Notice correspondante dans Wikidata

Notice correspondante dans Wikipedia Francophone