Nikolaj Aleksandrovič Notovič (1858-19..)

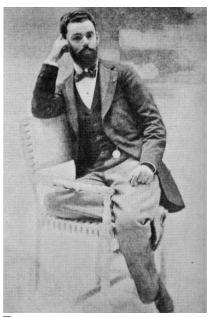

Pays :	URSS (1922-1991)
Langue :	**Russe**
Naissance :	**1858**
Mort :	**19..**
Note :	A aussi écrit en français
Autres formes du nom :	Nikolaï Aleksandrovitch Notovitch (1858-19..) Nicolas Notovitch (1858-19..)
ISNI :	ISNI **0000 0001 0934 4940** (**Informations sur l'ISNI**)

Nikolaj Aleksandrovič Notovič (1858-19..) : œuvres (9 ressources dans data.bnf.fr)

Œuvres textuelles (9)

La vie inconnue de Jésus-Christ
(2015)

Le Christ de Srinagar
(2010)

La vie inconnue de Jésus-Christ...
(1990)

La pacification de l'Europe et Nicolas II
(1899)

L'Europe et l'Égypte
(1898)

La vie inconnue de Jésus-Christ
(1894)

La vie inconnue de Jésus-Christ (1894)

L'Europe à la veille de la guerre (1890)

La vie inconnue de Jésus-Christ (1894)

Personnes ou collectivités en relation avec "Nikolaj Aleksandrovič Notovič (1858-19..)" (1 ressources dans data.bnf.fr)

Personnes ou collectivités liées en tant que préfacier (1)

Christian Bouchet

Voir aussi (10 ressources dans data.bnf.fr)

À la BnF (1)

Notice correspondante dans Catalogue général

Sur le Web (9)

Notice correspondante dans Bibliothèque nationale d'Espagne

Notice correspondante dans Fichier d'autorité intégré de la Bibliothèque nationale allemande

Notice correspondante dans ISNI

Notice correspondante dans Dbpedia

Notice correspondante dans IdRef

Notice correspondante dans Library of Congress Authorities

Notice correspondante dans VIAF

Notice correspondante dans Wikipedia Francophone

Notice correspondante dans Wikidata