Octave Delepierre (1802-1879)

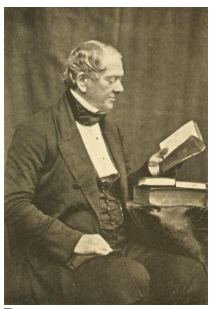

Pays :	**Belgique**
Langue :	**Français**
Sexe :	Masculin
Naissance :	**Bruges (Belgique)**, 12-03-**1802**
Mort :	**Londres**, 18-08-**1879**
Note :	A aussi écrit en anglais Homme de lettres. - A écrit sous le pseudonyme Audé. - A aussi utilisé avec Gustave Brunet le pseudonyme collectif "les frères Gébéodé"
Autres formes du nom :	Octave-Joseph Delepierre (1802-1879) Joseph-Octave Delepierre (1802-1879)
ISNI :	ISNI **0000 0001 2024 8810** (**Informations sur l'ISNI**)

Octave Delepierre (1802-1879) : œuvres (72 ressources dans data.bnf.fr)

Œuvres textuelles (70)

"Chroniques, traditions et légendes de l'ancienne histoire des Flamands"
(1973)
avec Octave Delepierre (1802-1879) comme Éditeur scientifique

Revue analytique des ouvrages écrits en centons, depuis les temps anciens jusqu'au XIXe siècle
(1968)

L'Enfer, essai philosophique et historique sur les légendes de la vie future, par Octave Delepierre,...
(1876)

Tableau de la littérature du centon chez les anciens et chez les modernes, par Octave Delepierre,...
(1874)

Supercheries littéraires, pastiches, suppositions d'auteur dans les lettres et dans les arts
(1872)

Un point curieux des moeurs privées de la Grèce
(1870)

Essai sur la parodie, par Octave Delepierre
(1868)

"Lusus macaronici moderni"
(1866)
de Rostain
avec Octave Delepierre (1802-1879) comme Éditeur scientifique

Centoniana, ou Encyclopédie du centon, par Octave Delepierre
(1866)

Démentiana, par Octave Delepierre
(1863)

"Choix d'opuscules philosophiques, historiques, politiques et littéraires..."
(1863)
de Jean Sylvain Van De Weyer
avec Octave Delepierre (1802-1879) comme Éditeur scientifique

"Macaroncana andra, overum nouveaux mélanges de littérature macaronique, par Octave Delepierre,..."
(1862)
avec Octave Delepierre (1802-1879) comme Autre

"Les Anciens peintres flamands"
(1862)
de Joseph Archer Crowe et autre(s)
avec Octave Delepierre (1802-1879) comme Traducteur

Macaronéana andra overum Nouveaux mélanges de littérature macaronique, par Octave Delépierre,...
(1862)

Essai historique et bibliographique sur les rébus
(1870)

La Parodie chez les Grecs, chez les Romains et chez les modernes, par Octave Delepierre
(1870)

Revue analytique des ouvrages écrits en centons depuis les temps anciens jusqu'au XIXe siècle, par un bibliophile belge (O. Delepierre)
(1868)

Édouard III, roi d'Angleterre, en Flandre (d'après la chronique de Jean de Klerk, par O. Delepierre)
(1866)

Démentiana. Des hallucinations dans la république des lettres. (Par O. Delepierre.)
(1865)

L'Enfer décrit par ceux qui l'ont vu, essai philosophique et littéraire, par Octave Delepierre
(1863)

Macaronéana, par Octave Delepierre
(1862)

Analyse des travaux de la Société des Philobiblon de Londres, par Octave Delepierre...
(1862)

"Les Anciens peintres flamands, leur vie et leurs oeuvres, par J. A. Crowe et G. B. Cavalcaselle, traduit de l'anglais par O. Delepierre,... annoté et augmenté de documents inédits, par Alex. Pinchart et Ch. Ruelens"
(1862)
de Joseph Archer Crowe et autre(s)
avec Octave Delepierre (1802-1879) comme Traducteur

Macaronéana andra, overum Nouveaux mélanges de littérature macaronique, par Octave Delepierre,...
(1862)

"Le Bibliophile illustré"
(1861-1865)
de Jean-Philibert Berjeau
avec Octave Delepierre (1802-1879) comme Collaborateur

Un point curieux des moeurs privées de la Grèce
(1861)

Nouvelles plaisantes, recherches d'un homme grave sur quelques farceurs (par O. Delepierre)
(1861)

De la falsification des textes de Shakespeare
(1860)

Histoire littéraire des fous
(1860)

Le Canard de la bibliothèque d'Alexandrie (par O. Delepierre)
(1860)

The First printers of Belgium and England, by Octave Delepierre
(1860)

John Gutenberg, first master printer, his acts and most remarkable discourses, and his death. From the German, by C. O. W.
(1858)

Les Belges, restaurateurs de l'art musical en Europe (par Octave Delepierre)
(1858)

L'Abbaye de Melrose et les ouvriers flamands, par Octave Delepierre
(1858)

Essai biographique sur l'histoire littéraire des fous, par Octave Delepierre
(1857)

Études bio-bibliographiques sur les fous littéraires, par Octave Delepierre,...
(1856)

De la Littérature macaronique et de quelques raretés bibliographiques de ce genre, par Octave Delepierre
(1855)

Doute historique (sur l'exécution de Jeanne d'Arc, par O. Delepierre)
(1854)

Macaronéana, ou Mélanges de littérature macaronique des différents peuples de l'Europe, par M. Octave Delepierre,...
(1852)

Macaronéana ou mélanges de littérature macaronique des différents peuples de l'Europe, par M. Octave Delepierre,...
(1852)

"Texte original de la cérémonie du Malade imaginaire de Molière"
(1852)
de Molière
avec Octave Delepierre (1802-1879) comme Éditeur scientifique

Extraits et analyses de divers livres rares et pantagruéliques
(1852)

Description bibliographique et analyse d'un livre unique
(1849)

Description bibliographique et analyse d'un livre unique qui se trouve au Musée britannique, par Tridace-Nafé-Théobrome, gentilhomme breton (O. Delepierre)
(1849)

Examen de ce que renferme la bibliothèque du Musée britannique, extrait de documents authentiques soumis au Parlement en 1846, par Octave Delepierre
(1846)

"Tableau fidèle des troubles et révolutions arrivés en Flandre et dans ses environs depuis 1500 jusqu'à 1585"
(1845)
de Patrice Antoine Beaucourt de Noortvelde
avec Octave Delepierre (1802-1879) comme Annotateur

Monuments anciens recueillis en Belgique...
(1845)

Précis analytique des documents que renferme le dépôt des archives de la Flandre occidentale à Bruges 2e série
(1843)

"Édouard III, roi d'Angleterre, en Belgique, chronique rimée écrite vers l'an 1347 par Jean de Klerk, d'Anvers, traduite... en français par Octave Delepierre..."
(1841)
de Jan Van Boendale
avec Octave Delepierre (1802-1879) comme Traducteur

La Châsse de sainte Ursule gravée au trait par Charles Onghena d'après Jean Memling, avec texte par Octave Delepierre et Auguste Voisin...
(1841)

Guide dans Bruges, ou description des monuments curieux et des objets d'art que renferme cette ville, par Octave Delepierre,... 3e édition
(1840)

"Chronique des faits et gestes admirables de Maximilien I..."
(1839)
avec Octave Delepierre (1802-1879) comme Éditeur scientifique

Monuments anciens recueillis en Allemagne...
(1845)

"Lettres de l'abbé Mann sur les sciences et les lettres en Belgique, 1773-1788, traduites de l'anglais par Octave Delepierre,..."
(1845)
de Theodore Augustin Mann
avec Octave Delepierre (1802-1879) comme Traducteur

Biographie des hommes remarquables de la Flandre occidentale... (par C. Carton, F. Van de Putte, J. de Mersseman, O. Delepierre.)
(1843)

Collection des Keuren ou statuts de tous les métiers de Bruges publiée (par Octave Delepierre)... avec des notes philologiques de M. J.-F. Willems
(1842)

Marie de Bourgogne, par Octave Delepierre,...
(1841)

Précis analytique des documents que renferme le dépôt des archives de la Flandre occidentale à Bruges, par Octave Delepierre,...
(1840)

Chronique des faits et gestes admirables de Maximilien I durant son mariage avec Marie de Bourgogne, translatée du flamand en français... par Octave Delepierre,...
(1839)

"Vision de Tondalus... mis en français... par Octave Delepierre,..."
(1837)
avec Octave Delepierre (1802-1879) comme Traducteur

précis des annales de Bruges depuis les temps les plus reculés jusqu'au commencement du XVIIe siècle, augmenté d'une notice sur l'hôtel-de-ville... par Joseph-Octave Delepierre,...
(1835)

Chroniques, traditions et légendes de l'ancienne histoire des Flamands, recueillies par M. Octave Delepierre
(1834)

"Chroniques, traditions et légendes de l'ancienne histoire des Flamands"
(1834)
avec Octave Delepierre (1802-1879) comme Traducteur

Chroniques, traditions et légendes de l'ancienne histoire des Flandres, publiées par Joseph Octave Delepierre
(1834)

Histoire du règne de Charles-le-Bon, précédée d'un résumé de l'histoire des Flandres... par J.-O. Delepierre et J. Perneel,...
(1831)

"L'Héritière de Bruges, histoire de l'année 1600, par Thomas Colley Grattan. Traduction de l'anglais de M. Delepierre,... revue par M. Moke,..."
(1831)
de Thomas Colley Grattan
avec Octave Delepierre (1802-1879) comme Traducteur

Histoire du règne de Charles-le-Bon, précédée d'un résumé de l'histoire des Flandres... par J.-O. Delepierre et J. Perneel,...
(1830)

"Philippidos libri duodecim"
(1226)
de Guillaume le Breton
avec Octave Delepierre (1802-1879) comme Éditeur scientifique

Chronique de l'abbaye de Saint-André [par A. Goethals], traduite pour la première fois d'après le manuscrit de la bibliothèque de Bruges, suivie de Mélanges historiques et littéraires, par Octave Delepierre,...

Les Belges, restaurateurs de l'Art musical en Europe

Œuvres mixtes (2)

"Histoire littéraire des fous"
(2015)
avec Octave Delepierre (1802-1879) comme Éditeur scientifique

Le livre des visions, ou L'enfer et le ciel décrits par ceux qui les ont vus
(1866)

Thèmes en relation avec Octave Delepierre (1802-1879) (1 ressources dans data.bnf.fr)

Littérature générale (1)

Centons

Personnes ou collectivités en relation avec "Octave Delepierre (1802-1879)" (18 ressources dans data.bnf.fr)

Personnes ou collectivités liées en tant que auteur du texte (12)

Pierre-Gustave Brunet (1805-1896)

Giovanni Battista Cavalcaselle (1819-1897)

Thomas Colley Grattan (1791-1864)

Louis Haghe (1806-1885)

Molière (1622-1673)

Jean Sylvain Van De Weyer (1802-1874)

Charles Louis Carton (1802-1863)

Joseph Archer Crowe (1825-1896)

Guillaume le Breton (1165?-1226?)

Theodore Augustin Mann (1735-1809)

Jan Van Boendale (1279-1350?)

Auguste Voisin (1800-1843)

Personnes ou collectivités liées en tant que annotateur (2)

Alexandre Pinchart (1823-1884)

Charles Ruelens (1820-1890)

Personnes ou collectivités liées en tant que éditeur scientifique (2)

Alexandre Pinchart (1823-1884)

Charles Ruelens (1820-1890)

Personnes ou collectivités liées en tant que traducteur (1)

Henri Guillaume Philippe Moke (1803-1862)

Personnes ou collectivités liées en tant que auteur de l'envoi (1)

Victor Schoelcher (1804-1893)

Voir aussi (11 ressources dans data.bnf.fr)

À la BnF (1)

Notice correspondante dans Catalogue général

Sur le Web (10)

Notice correspondante dans Bibliothèque nationale d'Espagne

Notice correspondante dans Fichier d'autorité intégré de la Bibliothèque nationale allemande

Notice correspondante dans ISNI

Notice correspondante dans data.persee.fr

Notice correspondante dans Wikidata

Notice correspondante dans Dbpedia

Notice correspondante dans IdRef

Notice correspondante dans Library of Congress Authorities

Notice correspondante dans VIAF

Notice correspondante dans Wikipedia Francophone