Georges Vicaire (1853-1921)

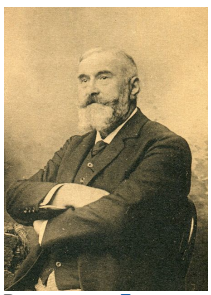

Pays : **France**

Langue : **Français**

Sexe : Masculin

Naissance : **Paris, 8e arrondissement (France)**, 08-12-**1853**

Mort : 04-11-**1921**

Note : Homme de lettres. - Bibliographe, directeur du "Bulletin du bibliophile" (1896-1921). - Premier conservateur de la Bibliothèque de Spoelberch de Lovenjoul, Institut de France, à Chantilly, Oise (en 1909). - Prénoms complets : Ernest Marie Georges

Domaines : **Histoire**

ISNI : ISNI **0000 0001 0886 5074** (**Informations sur l'ISNI**)

Georges Vicaire (1853-1921) : œuvres (86 ressources dans data.bnf.fr)

Œuvres textuelles (78)

La Jeunesse de Balzac. Balzac imprimeur. Balzac et Madame de Berny. Nouvelle édition, augmentée de la correspondance de Balzac et de Madame de Berny
(1921)

Ernest Courbet, 1837-1916
(1918)

Les deux couvertures des "Fleurs du mal" de Charles Baudelaire (1857)
(1914)

Paul Marchal, conservateur du Département des imprimés de la Bibliothèque nationale, 1844-1910
(1910)

Paul Marchal, conservateur du Département des imprimés de la Bibliothèque nationale, 1844-1910
(1910)

José-Maria de Heredia, de l'Académie française
(1906)

La collection Dutuit
(1902)

Eugène Paillet, président d'honneur de la société "Les Amis des livres", 1829-1901
(1901)

"Les Bourbons bibliophiles, rois et princes, reines et princesses"
(1901)
de Eugène Asse
avec Georges Vicaire (1853-1921) comme Préfacier

Note sur un livre ayant appartenu à Napoléon Ier
(1900)

Le Bon Jérôme Pichon, président honoraire de la Société des bibliophiles françois, 1812-1896, notice, suivie de la bibliographie de ses travaux
(1897)

Note sur l'Histoire des Grecs et des Troyens de Darès, traduite par Charles de Bourgueville
(1895)

Manuel de l'amateur de livres du XIXe siècle, 1801-1893
(1894)

Alfred Dupré, 1850-1907
(1907)

Prosper Mérimée a-t-il été vaudevilliste ?
(1903)

La jeunesse de Balzac, Balzac imprimeur, 1825-1828
(1902)

"Au pays des ajoncs"
(1901)
de Gabriel Vicaire
avec Georges Vicaire (1853-1921) comme Éditeur scientifique

"Paysages et coins de rues"
(1900)
de Jean Richepin
avec Georges Vicaire (1853-1921) comme Préfacier

La "Journée de Fontenoy"
(1898)

Catalogue du cabinet de feu M. le Bon Lucien Double. Préface
(1897)

François-Ernest Delaplace, né à Rouen le 26 novembre 1835, mort à Paris le 6 décembre 1895
(1895)

Redon de Belleville, consul à Livourne et à Gênes, 1796-1802, et sa correspondance diplomatique, notice bibliographique
(1893)

Sir Kenelm Digby et les anciens rapports des bibliothèques françaises avec la Grande-Bretagne, d'après une communication faite à la Library Association of the United Kingdom, par M. Léopold Delisle, administrateur général de la Bibliothèque nationale
(1892)

Bibliographie des publications faites par M. le Bon Jérôme Pichon, président de la Société des bibliophiles françois, de 1833 à 1892
(1892)

Le Récit du grand-père. Souvenir d'Alsace
(1882)

Bulletin du bibliophile et du bibliothécaire
(1858-1962)

Voir plus de documents de ce genre

Manuscrits et archives (8)

"Vicaire, Georges (NAF 28364 (15))"
avec Georges Vicaire (1853-1921) comme Auteur de lettres

"Epitaphes tirées d'un épitaphier manuscrit appartenant à M. le baron J. Pichon (Ms-15664)"
avec Georges Vicaire (1853-1921) comme Copiste

"Lettre de Georges Vicaire, autorisant René Lenormand à publier la mise en musique du poème : "La Vierge au lavoir" (4-COL-38(707))"
avec Georges Vicaire (1853-1921) comme Auteur de lettres

"Georges Vicaire, s.d. (Ms-14356)"
avec Georges Vicaire (1853-1921) comme Auteur de lettres

Avertissement (Ms-15306)

"Documents pour servir à l'histoire de la cuisine au XVIe siècle (Ms-15663)"
avec Georges Vicaire (1853-1921) comme Copiste

Voir plus de documents de ce genre

Documents sur Georges Vicaire (1853-1921) (2 ressources dans data.bnf.fr)

Livres (2)

Chantilly en 14-18
(2008)
, Musée Condé. Chantilly, Oise, Chantilly. Oise, [Chantilly] : Fondation pour le domaine de Chantilly , [2008]

"In memoriam", Georges Vicaire... 1853-1921
(1947)
, Jean Vicaire (1888-1972), Marcel Bouteron (1877-1962), Albert de Luppé (1893-1970) [et autre(s)], Paris : [J. Vicaire] ; Chartres : impr. de Durand , 1947

Thèmes en relation avec Georges Vicaire (1853-1921) (9 ressources dans data.bnf.fr)

Œuvres (2)

Catalogue général des manuscrits des bibliothèques publiques de France
(1886)

Viandier
(12..)

Économie domestique. Cuisine (2)

Gastronomie

Livres de cuisine

Littératures (2)

Littérature française -- 19e siècle

Poésie populaire française

Sciences de l'information et de la documentation (1)

Livres de cuisine

Ethnonymes (1)

Poésie populaire française

Géographie de la France (1)

Paris (France)

Personnes ou collectivités en relation avec "Georges Vicaire (1853-1921)" (28 ressources dans data.bnf.fr)

Personnes ou collectivités liées en tant que auteur du texte (14)

Eugène Asse (1830-1901)

Compagnie des commissaires priseurs de Paris

Gabriel Hanotaux (1853-1944)

Paul Marchal (1844-1910)

Jean Richepin (1849-1926)

Charles de Spoelberch de Lovenjoul (1836-1907)

Gabriel Vicaire (1848-1900)

Honoré de Balzac (1799-1850)

France. Direction des bibliothèques et de la lecture publique

Paul Lacombe (1848-1921)

Jérôme Pichon (1812-1896)

Marc-Antoine Girard de Saint-Amant (1594-1661)

Taillevent (1314?-1395)

Laurent Du Plastre Vieuget (sieur du, 159.-165.?)

Personnes ou collectivités liées en tant que préfacier (4)

Paul Ginisty (1855-1932)

André Louis Simon (1877-1970)

André Masson (1900-1986)

Maurice Tourneux (1849-1917)

Personnes ou collectivités liées en tant que graveur (2)

Adolphe Lalauze (1838-1906)

Auguste Lepère (1849-1918)

Personnes ou collectivités liées en tant que ancien possesseur (2)

Raymond-Josué Seckel (1949-2019)

Fernand Vandérem (1864-1939)

Personnes ou collectivités liées en tant que destinataire de lettres (2)

Julien Hamelle (1836-1917)

Charles Nuitter (1828-1899)

Personnes ou collectivités liées en tant que donateur (1)

Marie-Noëlle Bourguet

Personnes ou collectivités liées en tant que auteur présumé du texte (1)

Taillevent (1314?-1395)

Personnes ou collectivités liées en tant que dessinateur (1)

Auguste Lepère (1849-1918)

Personnes ou collectivités liées en tant que éditeur scientifique (1)

Jérôme Pichon (1812-1896)

Voir aussi (9 ressources dans data.bnf.fr)

À la BnF (1)

Notice correspondante dans Catalogue général

Sur le Web (8)

Notice correspondante dans Dbpedia

Notice correspondante dans IdRef

Notice correspondante dans Library of Congress Authorities

Notice correspondante dans Wikidata

Notice correspondante dans Fichier d'autorité intégré de la Bibliothèque nationale allemande

Notice correspondante dans ISNI

Notice correspondante dans VIAF

Notice correspondante dans Wikipedia Francophone