Antoine Vacher (1873-1920)

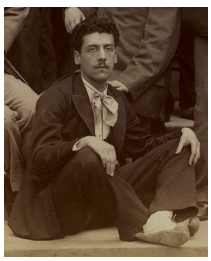

Pays : **France**

Langue : **Français**

Sexe : Masculin

Naissance : **Montluçon (Allier)**, 18-11-**1873**

Mort : **Paris, 14e arrondissement (France)**, 16-09-**1920**

Note : Géographe. - Chargé de cours de géographie à l'Université de Rennes (en 1908). - Docteur en géographie (Paris, 1908). - Normalien de la section littéraire d'Ulm (1895)

ISNI : ISNI **0000 0003 8666 6542** (**Informations sur l'ISNI**)

Antoine Vacher (1873-1920) : œuvres (13 ressources dans data.bnf.fr)

Œuvres textuelles (13)

Fleuves et rivières de France, études sur les documents réunis par l'administration des ponts et chaussées. Thèse complémentaire présentée à la Faculté des lettres de l'Université de Paris
(1908)

Dictionnaire manuel illustré de géographie
(1907)

Dictionnaire manuel illustré de géographie
(1907)

"Les Tragiques"
(1616)
de Théodore Agrippa d' Aubigné
avec Antoine Vacher (1873-1920) comme Éditeur scientifique

Voir plus de documents de ce genre

Thèmes en relation avec Antoine Vacher (1873-1920) (2 ressources dans data.bnf.fr)

Lieux (1)

Province de Berry (France)

Géographie de la France (1)

Berry (France)

Personnes ou collectivités en relation avec "Antoine Vacher (1873-1920)" (8 ressources dans data.bnf.fr)

Personnes ou collectivités liées en tant que auteur du texte (4)

Théodore Agrippa d' Aubigné (1552-1630)

Albert Demangeon (1872-1940)

Isidore Gallaud (1873-19..)

Jules Sion (1879-1940)

Personnes ou collectivités liées en tant que éditeur scientifique (4)

Hubert Bourgin (1874-1955)

Lucien Foulet (1873-1958)

Armand Garnier

Claudius-Eugène Maître

Voir aussi (9 ressources dans data.bnf.fr)

À la BnF (1)

Notice correspondante dans Catalogue général

Sur le Web (8)

Notice correspondante dans Dbpedia

Notice correspondante dans ISNI

Notice correspondante dans data.persee.fr

Notice correspondante dans Wikidata

Notice correspondante dans IdRef

Notice correspondante dans Library of Congress Authorities

Notice correspondante dans VIAF

Notice correspondante dans Wikipedia Francophone