Muhammada Sahīdullāha (1885-1969)

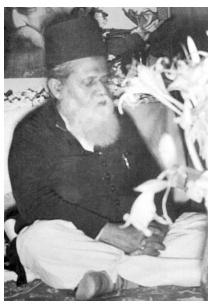

Pays :	**Inde**
Langue :	**Bengali**, **Anglais**, **Français**
Sexe :	Masculin
Naissance :	Parganas (Inde), 10-07-**1885**
Mort :	**Delhi (Inde)**, 13-07-**1969**
Note :	A aussi traduit du sanskrit, de l'apabhraṃśa et du tibétain en anglais et en français Indianiste. - Études à l'Université de Paris. - Maître de conférences à l'Université de Dacca, Bengale, Inde (en 1928)
Autres formes du nom :	Muhammad Shahidullah (1885-1969) Muhammad Shahidullah (1885-1969)
ISNI :	ISNI **0000 0001 1492 099X** (**Informations sur l'ISNI**)

Muhammada Śahīdullāha (1885-1969) : œuvres (4 ressources dans data.bnf.fr)

Œuvres textuelles (4)

Muṇḍâ affinities of Bengali (1930)

Les chants mystiques de Kāṇha et de Saraha (1928)

Voir plus de documents de ce genre

Voir aussi (7 ressources dans data.bnf.fr)

À **la BnF (1)**

Notice correspondante dans Catalogue général

Sur le Web (6)

Notice correspondante dans Fichier d'autorité intégré de la Bibliothèque nationale allemande

Notice correspondante dans ISNI

Notice correspondante dans VIAF

Notice correspondante dans IdRef

Notice correspondante dans Library of Congress Authorities

Notice correspondante dans Wikidata