William Leonard Courtney (1850-1928)

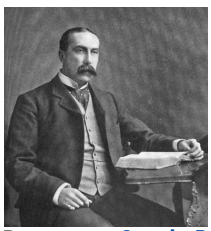

Pays : **Grande-Bretagne**

Langue : **Anglais**

Sexe : Masculin

Naissance : **Poona (Inde)**, 05-01-**1850**

Mort : **Londres (Royaume-Uni)**, 01-11-**1928**

Note : Philosophe et journaliste au "Daily Telegraph" en 1890. - Éditeur de : "The Fortnightly Review". - Dramaturge. - Membre du New college, Oxford, GB (en 1879)

ISNI : ISNI **0000 0000 8122 7899** (**Informations sur l'ISNI**)

William Leonard Courtney (1850-1928) : œuvres (7 ressources dans data.bnf.fr)

Œuvres textuelles (7)

The metaphysics of John Stuart Mill
(1879)

"Undine"
(1811)
de Friedrich Heinrich Karl de La Motte Fouqué
avec William Leonard Courtney (1850-1928) comme Traducteur

Voir plus de documents de ce genre

Personnes ou collectivités en relation avec "William Leonard Courtney (1850-1928)" (7 ressources dans data.bnf.fr)

Personnes ou collectivités liées en tant que auteur du texte (2)

Thomas Hay Sweet Escott (1844-1924)

Friedrich Heinrich Karl de La Motte Fouqué (1777-1843)

Personnes ou collectivités liées en tant que chorégraphe (1)

Maud Allan (1873-1956)

Personnes ou collectivités liées en tant que compositeur (1)

Claude Debussy (1862-1918)

Personnes ou collectivités liées en tant que illustrateur (1)

Arthur Rackham (1867-1939)

Personnes ou collectivités liées en tant que ancien possesseur (1)

Centre de documentation Claude Debussy. Saint-Germain-en-Laye, Yvelines

Personnes ou collectivités liées en tant que autre (1)

Cyprian Bridge (1839-1924)

Voir aussi (8 ressources dans data.bnf.fr)

À la BnF (1)

Notice correspondante dans Catalogue général

Sur le Web (7)

Notice correspondante dans Fichier d'autorité intégré de la Bibliothèque nationale allemande

Notice correspondante dans IMSLP Bibliothèque Musicale Petrucci

Notice correspondante dans Library of Congress Authorities

Notice correspondante dans Wikidata

Notice correspondante dans IdRef

Notice correspondante dans ISNI

Notice correspondante dans VIAF