William Robertson Smith (1846-1894)

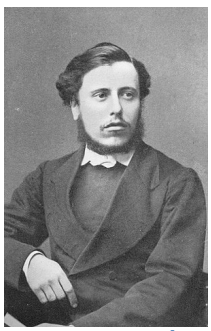

Pays : **Grande-Bretagne**

Langue : **Anglais**

Sexe : Masculin

Naissance : **Aberdeen, GB**, 08-11-**1846**

Mort : **Cambridge, GB**, 31-03-**1894**

Note : Anthropologue. - Professeur d'arabe à l'Université d'Oxford, GB (en 1894). - Études de psychologie et de théologie, exégète de l'Ancient Testament; recherches marquantes sur la parenté arabe, le sacrifice, le totémisme

ISNI : ISNI **0000 0001 0922 9547** (**Informations sur l'ISNI**)

William Robertson Smith (1846-1894) : œuvres (20 ressources dans data.bnf.fr)

Œuvres textuelles (20)

The Old Testament in the jewish Church, twelve lectures on biblical criticism
(1881)

Ctesias and the Semiramis legend

Voir plus de documents de ce genre

Documents sur William Robertson Smith (1846-1894) (5 ressources dans data.bnf.fr)

Livres (5)

William Robertson Smith (2021) , Aleksandar Bošković, New York (N.Y.) : Berghahn Books , 2021

William Robertson Smith (1995) , Sheffield [GB] : Sheffield academic press , cop. 1995

Lectures on the philosophy of law (1977) , James Hutchison Stirling (1820-1909), Aalen : Scientia , 1977

Primal religion and the Bible (1997) , Gillian M. Bediako, Sheffield (U.K.) : Sheffield academic press , cop. 1997

The Bible and criticism in victorian Britain (1995) , John William Rogerson (1935-2018), Sheffield [GB] : Sheffield academic press , cop. 1995

Thèmes en relation avec William Robertson Smith (1846-1894) (2 ressources dans data.bnf.fr)

Religion (1)

Rites et cérémonies

Anthropologie. Ethnologie (1)

Rites et cérémonies

Personnes ou collectivités en relation avec "William Robertson Smith (1846-1894)" (15 ressources dans data.bnf.fr)

Personnes ou collectivités liées en tant que éditeur scientifique (7)

- Thomas Spencer Baynes (1823-1887)
- John Day
- Emil Kautzsch (1841-1910)
- William Wright (1830-1889)
- Stanley Arthur Cook (1873-1949)
- Michael Johan de Goeje (1836-1909)
- Bryan Stanley Turner

Personnes ou collectivités liées en tant que auteur du texte (3)

- Carl Paul Caspari (1814-1892)
- William Wright (1830-1889)
- Ignác Goldziher (1850-1921)

Personnes ou collectivités liées en tant que préfacier (2)

- Thomas Kelly Cheyne (1841-1915)
- Stanley Arthur Cook (1873-1949)

Personnes ou collectivités liées en tant que annotateur (1)

- Ignác Goldziher (1850-1921)

Personnes ou collectivités liées en tant que collaborateur (1)

- Stanley Arthur Cook (1873-1949)

Personnes ou collectivités liées en tant que traducteur (1)

William Wright (1830-1889)

Voir aussi (10 ressources dans data.bnf.fr)

À la BnF (1)

Notice correspondante dans Catalogue général

Sur le Web (9)

Notice correspondante dans Référentiels d'autorités de Biblissima

Notice correspondante dans Fichier d'autorité intégré de la Bibliothèque nationale allemande

Notice correspondante dans ISNI

Notice correspondante dans VIAF

Notice correspondante dans Wikipedia Francophone

Notice correspondante dans Dbpedia

Notice correspondante dans IdRef

Notice correspondante dans Library of Congress Authorities

Notice correspondante dans Wikidata