James Rodney Schlesinger

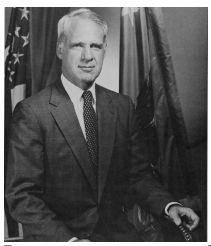

Pays : **États-Unis**

Langue : **Anglais**

Autre forme du nom : James Rodney Schlesinger

ISNI : ISNI **0000 0004 4457 5252** (**Informations sur l'ISNI**)

James Rodney Schlesinger : œuvres (2 ressources dans data.bnf.fr)

Œuvres textuelles (2)

"National security consequences of U.S. oil dependency"
(2006)
avec James Rodney Schlesinger comme Éditeur scientifique

"Limiting nuclear proliferation"
(1985)
avec James Rodney Schlesinger comme Préfacier

Thèmes en relation avec James Rodney Schlesinger (2 ressources dans data.bnf.fr)

Science politique (1)

Relations extérieures -- États-Unis -- 2001-2009

Histoire du reste du monde (1)

Relations extérieures -- États-Unis -- 2001-2009

Personnes ou collectivités en relation avec "James Rodney Schlesinger" (4 ressources dans data.bnf.fr)

Personnes ou collectivités liées en tant que éditeur scientifique (3)

John Deutch

Jed C. Snyder

Samuel F. Wells

Personnes ou collectivités liées en tant que directeur de publication (1)

David G. Victor

Voir aussi (9 ressources dans data.bnf.fr)

À la BnF (1)

Notice correspondante dans Catalogue général

Sur le Web (8)

Notice correspondante dans Dbpedia

Notice correspondante dans IdRef

Notice correspondante dans Library of Congress Authorities

Notice correspondante dans Wikidata

Notice correspondante dans Fichier d'autorité intégré de la Bibliothèque nationale allemande

Notice correspondante dans ISNI

Notice correspondante dans VIAF

Notice correspondante dans Wikipedia Francophone