Théodore Rosset (1877-1961)

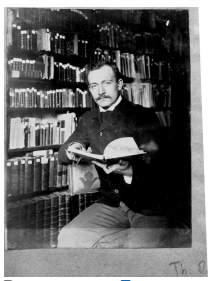

Pays : **France**

Langue : **Français**

Sexe : Masculin

Naissance : La Cluse-Montréal (Ain), 11-11-**1877**

Mort : **Paris**, 14-10-**1961**

Note : Professeur à l'Université de Grenoble. - Spécialiste de littérature française du 17e siècle. - Recteur de l'Académie de Dijon (1922-1925)

ISNI : ISNI **0000 0001 2128 9569** (**Informations sur l'ISNI**)

Théodore Rosset (1877-1961) : œuvres (21 ressources dans data.bnf.fr)

Œuvres textuelles (21)

Entretien, doutes, critique et remarques du Père Bouhours sur la langue française 1671-1692
(1908)

Entretien, doutes, critique et remarques du P. Bouhours sur la langue française, 1671-1692
(1908)

Voir plus de documents de ce genre

Documents sur Théodore Rosset (1877-1961) (1 ressources dans data.bnf.fr)

Documents d'archives et manuscrits (1)

1913. Ferdinand Brunot. Archives de la Parole (DAV-4) None

Thèmes en relation avec Théodore Rosset (1877-1961) (1 ressources dans data.bnf.fr)

Langues (1)

Français (langue) -- 17e siècle

Personnes ou collectivités en relation avec "Théodore Rosset (1877-1961)" (1 ressources dans data.bnf.fr)

Personnes ou collectivités liées en tant que éditeur scientifique (1)

Université de Grenoble

Voir aussi (10 ressources dans data.bnf.fr)

À **la BnF (1)**

Notice correspondante dans Catalogue général

Sur **le Web (9)**

Notice correspondante dans Dbpedia

Notice correspondante dans IdRef

Notice correspondante dans Library of Congress Authorities

Notice correspondante dans VIAF

Notice correspondante dans Wikipedia Francophone

Notice correspondante dans Fichier d'autorité intégré de la Bibliothèque nationale allemande

Notice correspondante dans ISNI

Notice correspondante dans data.persee.fr

Notice correspondante dans Wikidata