Wilhelm Bolin (1835-1924)

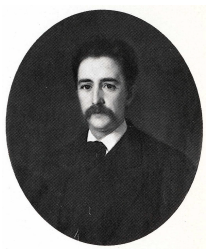

Pays : **Finlande**

Langue : **Allemand**

Sexe : Masculin

Naissance : **Saint Pétersbourg (Russie)**, 02-08-**1835**

Mort : **Helsinki**, 16-06-**1924**

Note : Philosophe. - Éditeur des oeuvres complètes de Feuerbach

ISNI : ISNI **0000 0001 1075 8884** (**Informations sur l'ISNI**)

Wilhelm Bolin (1835-1924) : œuvres (20 ressources dans data.bnf.fr)

Œuvres textuelles (20)

Ein Buch der Freundschaft über getrennte Welten hinweg
(1992)

"Sämtliche Werke, neu herausgegeben von Wilhelm Bolin und Friedrich Jodl. 2... Auflage. [Einleitung von Karl Löwith.] 12-13"
(1964)
de Ludwig Feuerbach
avec Wilhelm Bolin (1835-1924) comme Éditeur scientifique

"Sämtliche Werke, neu herausgegeben von Wilhelm Bolin und Friedrich Jodl. 2... Auflage. [Einleitung von Karl Löwith.] 9"
(1960)
de Ludwig Feuerbach
avec Wilhelm Bolin (1835-1924) comme Éditeur scientifique

"Sämtliche Werke, neu herausgegeben von Wilhelm Bolin und Friedrich Jodl. 2... Auflage. [Einleitung von Karl Löwith.] 8"
(1960)
de Ludwig Feuerbach
avec Wilhelm Bolin (1835-1924) comme Éditeur scientifique

"Sämtliche Werke, neu herausgegeben von Wilhelm Bolin und Friedrich Jodl. 2... Auflage. [Einleitung von Karl Löwith.] 5"
(1960)
de Ludwig Feuerbach
avec Wilhelm Bolin (1835-1924) comme Éditeur scientifique

"Sämtliche Werke, neu herausgegeben von Wilhelm Bolin und Friedrich Jodl. 2... Auflage. [Einleitung von Karl Löwith.] 6"
(1960)
de Ludwig Feuerbach
avec Wilhelm Bolin (1835-1924) comme Éditeur scientifique

"Sämtliche Werke, neu herausgegeben von Wilhelm Bolin und Friedrich Jodl. 2... Auflage. [Einleitung von Karl Löwith.] 7"
(1960)
de Ludwig Feuerbach
avec Wilhelm Bolin (1835-1924) comme Éditeur scientifique

"Sämtliche Werke"
(1959)
de Ludwig Feuerbach
avec Wilhelm Bolin (1835-1924) comme Éditeur scientifique

"Vorlesungen über das Wesen der Religion Achter Band"
(1908)
de Ludwig Feuerbach
avec Wilhelm Bolin (1835-1924) comme Éditeur scientifique

"Theogonie Neunter Band"
(1907)
de Ludwig Feuerbach
avec Wilhelm Bolin (1835-1924) comme Éditeur scientifique

"Pierre Bayle Fünfter Band"
(1905)
de Ludwig Feuerbach
avec Wilhelm Bolin (1835-1924) comme Préfacier

"Pierre Bayle Fünfter Band"
(1905)
de Ludwig Feuerbach
avec Wilhelm Bolin (1835-1924) comme Éditeur scientifique

Pierre Bayle
(1905)

"Ausgewählte Briefe von und an Ludwig Feuerbach..."
(1904)
de Ludwig Feuerbach
avec Wilhelm Bolin (1835-1924) comme Éditeur scientifique

"Das Wesen des Christenthums Sechster Band"
(1903)
de Ludwig Feuerbach
avec Wilhelm Bolin (1835-1924) comme Éditeur scientifique

"Sämmtliche Werke"
(1903)
de Ludwig Feuerbach
avec Wilhelm Bolin (1835-1924) comme Éditeur scientifique

"Erläuterungen und Ergänzungen zum Christenthums Siebenter Band"
(1903)
de Ludwig Feuerbach
avec Wilhelm Bolin (1835-1924) comme Éditeur scientifique

"Peter der Grosse, nach neuen Urkunden"
(1899)
de Kazimierz Klemens Waliszewski
avec Wilhelm Bolin (1835-1924) comme Traducteur

Spinoza, ein Kultur- und Lebensbild, von Wilhelm Bolin,...
(1894)

Ludwig Feuerbach, sein Wirken und seine Zeitgenossen
(1891)

Documents sur Wilhelm Bolin (1835-1924) (2 ressources dans data.bnf.fr)

Livres (2)

Ego und Alterego (1996) , Frankfurt am Main : P. Lang, Europäischer Verl. der Wissenschaften , cop. 1996

Unter uns gesagt (1990) , Friedrich Jodl (1849-1914), Wien : Löcker Verl. , 1990

Personnes ou collectivités en relation avec "Wilhelm Bolin (1835-1924)" (6 ressources dans data.bnf.fr)

Personnes ou collectivités liées en tant que auteur du texte (3)

Ludwig Feuerbach (1804-1872)

Paul Heyse (1830-1914)

Kazimierz Klemens Waliszewski (1849-1935)

Personnes ou collectivités liées en tant que éditeur scientifique (2)

Susanne Frejborg

Friedrich Jodl (1849-1914)

Personnes ou collectivités liées en tant que donateur (1)

Nina Kousnetzoff

Voir aussi (7 ressources dans data.bnf.fr)

À la BnF (1)

Notice correspondante dans Catalogue général

Sur le Web (6)

Notice correspondante dans Fichier d'autorité intégré de la Bibliothèque nationale allemande

Notice correspondante dans ISNI

Notice correspondante dans VIAF

Notice correspondante dans IdRef

Notice correspondante dans Library of Congress Authorities

Notice correspondante dans Wikidata