Albert Dupuis (1877-1967)

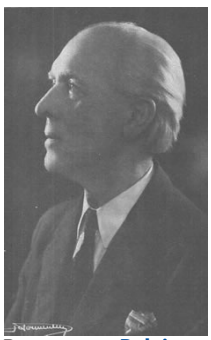

Pays : **Belgique**

Sexe : Masculin

Naissance : **Verviers**, 01-03-**1877**

Mort : **Bruxelles**, 19-09-**1967**

Note : Compositeur. - Dirigea le conservatoire de Verviers, Belgique de 1908 à 1947

Domaines : **Musique**

ISNI : ISNI **0000 0000 2663 6307** (**Informations sur l'ISNI**)

Albert Dupuis (1877-1967) : œuvres (37 ressources dans data.bnf.fr)

Œuvres musicales (37)

[Lucas et Lucette]
(1936)

[Maintenant ô mon Dieu]
(19..)

[Bruiloftsklokken]

[L'heure promise]
(1907)

[J'ai quelqu'un dans le coeur]
(19..)

Voir plus de documents de ce genre

Documents sur Albert Dupuis (1877-1967) (15 ressources dans data.bnf.fr)

Documents d'archives et manuscrits (14)

(Fonds Montpensier - Belgique / Compositeurs / DH - GR)	None	
(Fonds Montpensier - Belgique / Compositeurs / DH - GR)	None	
(Fonds Montpensier - Belgique / Compositeurs / DH - GR)	None	
(Fonds Montpensier - Belgique / Compositeurs / DH - GR)	None	
(Fonds Montpensier - Belgique / Compositeurs / DH - GR)	None	
(Fonds Montpensier - Belgique / Compositeurs / DH - GR)	None	
(Fonds Montpensier - Belgique / Compositeurs / DH - GR)	None	
(Fonds Montpensier - Belgique / Compositeurs / DH - GR)	None	
(Fonds Montpensier - Belgique / Compositeurs / DH - GR)	None	
(Fonds Montpensier - Belgique / Compositeurs / DH - GR)	None	
(Fonds Montpensier - Belgique / Compositeurs / DH - GR)	None	
(Fonds Montpensier - Belgique / Compositeurs / DH - GR)	None	
(Fonds Montpensier - Belgique / Compositeurs / DH - GR)	None	
(Fonds Montpensier - Belgique / Compositeurs / DH - GR)	None	

Livres (1)

Albert Dupuis (1962)	, R. Michel, Verviers (Belgique) : Des presses de Gerard , [196?]	

Thèmes en relation avec Albert Dupuis (1877-1967) (2 ressources dans data.bnf.fr)

Éducation (1)

Solfège

Musique (1)

Solfège

Personnes ou collectivités en relation avec "Albert Dupuis (1877-1967)" (126 ressources dans data.bnf.fr)

Personnes ou collectivités liées en tant que auteur ou responsable intellectuel (106)

Franco Alfano (1875-1954)

Georges Auric (1899-1983)

Alfred Bachelet (1864-1944)

Pierre de Bréville (1861-1949)

Joseph Canteloube (1879-1957)

Georges Caussade (1873-1936)

Paul de Choudens (1850-1925)

Henri Defossé (1883-1956)

Marc Delmas (1885-1931)

Paul Dukas (1865-1935)

Dimitrij Ignat ʹ evic Arakišvili (1873-1953)

Salvador Bacarisse (1898-1963)

Conrad Beck (1901-1989)

Alfred Bruneau (1857-1934)

Mario Castelnuovo

Auguste Chapuis (1858-1933)

Piero Coppola (1888-1971)

Maurice Delage (1879-1961)

Domenico De Paoli (1894-1984)

Louis Dumas (1877-1952)

Maurice Emmanuel (1862-1938)
Paul Fauchet (1881-1937)
Henry Février (1875-1957)
Noël Gallon (1891-1966)
André Gedalge (1856-1926)
Vittorio Gnecchi (1876-1954)
Aleksandr Tikhonovich Grechaninov (1864-1956)
Guido Guerrini (1890-1965)
Reynaldo Hahn (1874-1947)
Charles Hess (1844-1926)
Paul Hillemacher (1852-1933)
Georges Hüe (1858-1948)
Vincent d' Indy (1851-1931)
Frederick Jacobi (1891-1952)
Joseph Jongen (1873-1953)
Manōlīs Kalomoírīs (1883-1962)
Yrjö Kilpinen (1892-1959)
Jaroslav Křička (1882-1969)
László Lajtha (1892-1963)
Jacques de La Presle (1888-1969)
Charles-Édouard Lefebvre (1843-1917)
Charles Levadé (1869-1948)
Gian Francesco Malipiero (1882-1973)
Armand Marsick (1877-1959)

Blair Fairchild (1877-1933)
Gabriel Fauré (1845-1924)
Vito Frazzi (1888-1975)
Philippe Gaubert (1879-1941)
Giorgio Federico Ghedini (1892-1965)
Eugène Grassi (1881-1941)
Gabriel Grovlez (1879-1944)
Vittorio Gui (1885-1975)
Tibor Harsányi (1898-1954)
Amédée-Louis Hettich (1856-1937)
Arthur Honegger (1892-1955)
Jean Huré (1877-1930)
Désiré Émile Inghelbrecht (1880-1965)
Karel Boleslav Jirák (1891-1972)
Sverre Jordan (1889-1972)
Wilhelm Kienzl (1857-1941)
Charles Koechlin (1867-1950)
Aleksandr Ivanovič Labinskij (1894-1963)
Raoul Laparra (1876-1943)
Sylvio Lazzari (1857-1944)
Jeanne Leleu (1898-1979)
Adriano Lualdi (1887-1971)
Antoine Mariotte (1875-1944)
Bohuslav Martinů (1890-1959)

Georges Migot (1891-1976)
Carl Nielsen (1865-1931)
Max d' Ollone (1875-1959)
Selim Palmgren (1878-1951)
Carlos Pedrell (1878-1941)
Riccardo Pick-Mangiagalli (1882-1949)
Mario Pilati (1903-1938)
Ildebrando Pizzetti (1880-1968)
Henri Rabaud (1873-1949)
Lodovico Rocca (1895-1986)
Ludomir Rozycki (1884-1953)
Gustave Samazeuilh (1877-1967)
Marcel Samuel-Rousseau (1882-1955)
Joseph Strimer (1881-1962)
Germaine Tailleferre (1892-1983)
Nicolas Tchérepnine (1873-1945)
Charles Tournemire (1870-1939)
Louis Vierne (1870-1937)
Franco Vittadini (1884-1948)
Darius Milhaud (1892-1974)
Joaquín Nin (1879-1949)
Henryk Opieński (1870-1942)
Paul Paray (1886-1979)
Felix Petyrek (1892-1951)
Gabriel Pierné (1863-1937)
Gustavo Pittaluga (1906-1975)
Francis Poulenc (1899-1963)
Maurice Ravel (1875-1937)
Albert Roussel (1869-1937)
Daniël Ruyneman (1886-1963)
Lazare Saminsky (1882-1959)
Déodat de Séverac (1872-1921)
Karol Szymanowski (1882-1937)
Alexandre Tansman (1897-1986)
Henri Tomasi (1901-1971)
Antonio Veretti (1900-1978)
Heitor Villa-Lobos (1887-1959)
Émile Vuillermoz (1878-1960)

Personnes ou collectivités liées en tant que compositeur (12)

Granville Bantock (1868-1946)
Henri Busser (1872-1973)
Charles Bordes (1863-1909)
Aaron Copland (1900-1990)

Jean Cras (1879-1932)

Claude Delvincourt (1888-1954)

Gustave Doret (1866-1943)

Ede Poldini (1869-1957)

Vincenzo Davico (1889-1969)

Ettore Desderi (1892-1974)

Lucien Garban (1877-1959)

Francesco Santoliquido (1883-1971)

Personnes ou collectivités liées en tant que auteur du texte (6)

Paul de Choudens (1850-1925)

Jules Méry (1867-1943)

Lucien Solvay (1851-1950)

George Garnir (1868-1939)

Paul Milliet (1848-1924)

Rafael Verhulst (1866-1941)

Personnes ou collectivités liées en tant que parolier (1)

Henry Vallier

Personnes ou collectivités liées en tant que traducteur (1)

Gentil Théodore Antheunis (1840-1907)

Voir aussi (11 ressources dans data.bnf.fr)

À la BnF (1)

Notice correspondante dans Catalogue général

Sur le Web (10)

Notice correspondante dans Dbpedia

Notice correspondante dans Fichier d'autorité intégré de la Bibliothèque nationale allemande

Notice correspondante dans ISNI

Notice correspondante dans MusicBrainz

Notice correspondante dans Wikidata

Notice correspondante dans FEVIS

Notice correspondante dans IdRef

Notice correspondante dans Library of Congress Authorities

Notice correspondante dans VIAF

Notice correspondante dans Wikipedia Francophone