Boma (peuple d'Afrique)

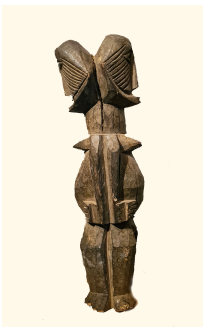

Thème :	Boma (peuple d'Afrique)
Origine :	**RAMEAU**
Domaines :	**Ethnonymes**
Autres formes du thème :	Baboma (peuple d'Afrique) Bama (peuple d'Afrique) Bamboma (peuple d'Afrique) BaMboma (peuple d'Afrique) Bavelele (peuple d'Afrique) Bomas (peuple d'Afrique) Buma (peuple d'Afrique) Kiboma (peuple d'Afrique) Mboma (peuple d'Afrique) Wabuma (peuple d'Afrique)

Notices thématiques en relation (2 ressources dans data.bnf.fr)

Termes plus larges (2)

Bantous

Ethnologie -- Congo (République démocratique)

Documents sur ce thème (3 ressources dans data.bnf.fr)

Livres (3)

Boma (2005) , Côme Khonde Ngoma Di Mbumba, Paris ; Budapest ; Kinshasa [etc.] : l'Harmattan , DL 2005

Ngankabe (1956) , Marcel Storme (1921-1986), Gembloux : J. Duculot , 1956

Giribuma (1970) , René Tonnoir (1900-1986), Tervuren : Musée royal de l'Afrique centrale , 1970

Personnes ou collectivités en relation avec le thème: "Boma (peuple d'Afrique)" (3 ressources dans data.bnf.fr)

Auteur du texte (3)

Côme Khonde Ngoma Di Mbumba

René Tonnoir (1900-1986)

Marcel Storme (1921-1986)

Voir aussi (7 ressources dans data.bnf.fr)

À la BnF (1)

Notice correspondante dans Catalogue général

Sur le Web (6)

Notice correspondante dans Dbpedia

Notice correspondante dans IdRef

Notice correspondante dans Library of Congress Authorities

Notice correspondante dans Bibliothèque du Congrès

Notice correspondante dans Wikidata

Notice correspondante dans Wikipedia Francophone