Peter Henry Buck (1880-1951)

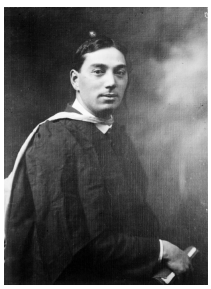

Pays :	**Nouvelle-Zélande**
Langue :	**Anglais**
Naissance :	15-08-**1880**
Mort :	01-12-**1951**
Note :	Éthnologue. - Médecin. - Spécialiste de la culture maori. - Directeur, Bernice P. Bishop Museum, Honolulu, Hawaï
Autres formes du nom :	Peter Buck (1880-1951) Te Rangi Hiroa (1880-1951)
ISNI :	ISNI **0000 0001 1875 9005** (**Informations sur l'ISNI**)

Peter Henry Buck (1880-1951) : œuvres (13 ressources dans data.bnf.fr)

Œuvres textuelles (13)

Vikings of the sunrise
(1941)

Anthropology and religion
(1939)

Ethnology of Mangareva
(1938)

The material culture of the Cook islands (Aitutaki)
(1927)

"The Maori mantle"
(1923)
de H. Ling Roth
avec Peter Henry Buck (1880-1951) comme Collaborateur

Voir plus de documents de ce genre

Thèmes en relation avec Peter Henry Buck (1880-1951) (3 ressources dans data.bnf.fr)

Ethnonymes (2)

Ethnologie -- Océanie

Ethnologie -- Polynésie

Religion (1)

Mythologie polynésienne

Personnes ou collectivités en relation avec "Peter Henry Buck (1880-1951)" (3 ressources dans data.bnf.fr)

Personnes ou collectivités liées en tant que auteur du texte (1)

H. Ling Roth (1854-1925)

Personnes ou collectivités liées en tant que éditeur scientifique (1)

Bernice P. Bishop museum. Honolulu, T.H.

Personnes ou collectivités liées en tant que préfacier (1)

Maurice Leenhardt (1878-1954)

Voir aussi (9 ressources dans data.bnf.fr)

À la BnF (1)

Notice correspondante dans Catalogue général

Sur le Web (8)

Notice correspondante dans Dbpedia

Notice correspondante dans IdRef

Notice correspondante dans Library of Congress Authorities

Notice correspondante dans Wikidata

Notice correspondante dans Fichier d'autorité intégré de la Bibliothèque nationale allemande

Notice correspondante dans ISNI

Notice correspondante dans VIAF

Notice correspondante dans Wikipedia Francophone