# Giuseppe Toniolo (1848-1918)

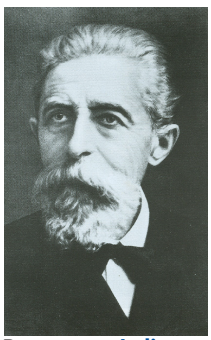

Pays : **Italie**

Langue : **Italien**

Naissance : **Trévise, Italie**, 07-03-**1848**

Mort : **Pise, Italie**, 07-10-**1918**

Note : Professeur de philosophie du droit. - Principal organisateur de la démocratie chrétienne en Italie

ISNI : ISNI **0000 0001 1594 5347** (**Informations sur l'ISNI**)

## Giuseppe Toniolo (1848-1918) : œuvres (31 ressources dans data.bnf.fr)

### Œuvres textuelles (30)

Carteggio Giuseppe Toniolo-Luigi Luzzatti 1869-1918
(2017)

Lettere. 2. 1896-1903. Raccolte da Guido Anichini. Ordinate e annotate da Nello Vian
(1953)

Lettere. 3. 1904-1918. Raccolte da Guido Anichini, ordinate e annotate da Nello Vian
(1953)

Scritti spirituali, religiosi, familiari e vari... [Prefazione di Franco Costa.]
(1952)

Lettere. I, 1871-1895 [-II, 1896-1903. -III, 1904-1918]. Raccolte da Guido Anichini...
(1952)

Dei Remoti fattori della potenza economica di Firenze nel Medio Evo e scritti storici. [Prefazione di Serafino Majerotto.]
(1952)

Lettere. I, 1871-1895. Raccolte da Guido Anichini. Ordinate... da Nello Vian
(1952)

Democrazia Cristiana
(1951)

Democrazia cristiana, istituti e forme... [Prefazione di Achille Ardigò.]
(1951)

Opera omnia Serie 3
(1949)

Democrazia Cristiana
(1949)

Trattato di economia sociale e scritti economici. I
(1949)

Opera omnia di Giuseppe Toniolo...
(1947)

Capitalismo e socialismo. [Prefazione di Serafino Majerotto.]
(1947)

Scritti scelti di Giuseppe Toniolo, a cura di Filippo Meda
(1921)

L'Église et la démocratie chrétienne, trois études sur l'encyclique "Graves de communi re". 1re étude : l'Encyclique sur la démocratie chrétienne, par Georges Goyau,... 2e étude : la Parole du pape à cette heure solennelle, par G. Toniolo,... 3e étude : les Directions pontificales et la démocratie chrétienne, par le chanoine A. Pottier,...
(1901)

"Opera omnia"... Serie IV. Iniziative sociali. Vol. III...
(1951)

Opera omnia Serie 4
(1951)

Iniziative culturali e di azione cattolica. Prefazione di Giuseppe dalla Torre
(1951)

Democrazia cristiana, concetti e indirizzi. [Prefazione di Alcide de Gasperi.]
(1949)

Trattato di economia sociale e scritti economici... [Prefazione di Francesco Vito.]
(1949)

Storia dell'economia sociale in Toscana nel Medio Evo... [Prefazione di Mario Romani.]
(1948)

L' odierno problema sociologico
(1947)

L'Odierno problema sociologico, studio storico-critico. [Prefazione di Amintore Fanfani.]
(1947)

"Della Emigrazione europea ed in particolare di quella italiana... Parte 1a..."
(1909)
de Paolo Emilio de Luca
*avec Giuseppe Toniolo (1848-1918) comme Préfacier*

La Notion chrétienne de la démocratie, par M. le professeur G. Toniolo, traduction... revue par l'auteur
(1897)

"La Questione agraria in Irlanda, studio storico-economico. Con prefazione del prof. Giuseppe Toniolo" (1894)
de Antonio Pittaluga
*avec Giuseppe Toniolo (1848-1918) comme Préfacier*

Dei Remoti fattori della potenza economica di Firenze nel Medio evo, considerazioni sociali-economiche del dottor Giuseppe Toniolo,...
(1882)

Agli inizi della storiografia economica medioevistica in Italia : la corrispondenze di Giuseppe Toniolo con Victor Brants e Godefroid Kurth / Amleto Spicciani...

Journal spirituel

### Manuscrits et archives (1)

"Toniolo, Giuseppe (NAF 27214)"
*avec Giuseppe Toniolo (1848-1918) comme Auteur de lettres*

## Documents sur Giuseppe Toniolo (1848-1918) (11 ressources dans data.bnf.fr)

### Livres (11)

Da Toniolo a Sturzo (2020) , Mauro Buscemi, Roma : Ecra , 2020

Giuseppe Toniolo (2015) , Pisa : Fabrizio Serra editore , cop. 2015

Popolarismo e costituzionalismo in Filippo Meda (2007) , Rosanna Marsala, Palermo : Ila Palma , cop. 2007

Toniolo (1991) , Paolo Pecorari, Roma : Studium , 1991

Alle origini del movimento cattolico pisano (1991) , Mario Andreazza, Pisa : Giardini , 1991

Giuseppe Toniolo tra economia e storia (1990) , Amleto Spicciani, Napoli : Guida , 1990

Giuseppe Toniolo tra economia e società (1990) , Udine : Del Bianco , 1990

Giuseppe Toniolo (1987) , Domenico Sorrentino, Milano : Ed. Paoline , 1987

Giuseppe Toniolo e il socialismo (1981) , Paolo Pecorari, Bologna : Pàtron , 1981

G. Toniolo (1978) , Achille Ardigò (1921-2008), Bologna : Cappelli , 1978

Portraits de catholiques sociaux , Paris : éditions "Spes" , 1926

## Thèmes en relation avec Giuseppe Toniolo (1848-1918) (7 ressources dans data.bnf.fr)

### Science politique (3)

Démocratie chrétienne

Socialisme chrétien

Économie et politique

### Philosophie (1)

Positivisme

### Religion (1)

Socialisme chrétien

### Économie politique. Travail (1)

Économie et politique

### Histoire de l'Europe (1)

Vie intellectuelle -- Italie -- 1900-1945

## **Personnes ou collectivités en relation avec "Giuseppe Toniolo (1848-1918)"** (12 ressources dans data.bnf.fr)

### Personnes ou collectivités liées en tant que préfacier (5)

- Achille Ardigò (1921-2008)
- Alcide De Gasperi (1881-1954)
- Amintore Fanfani (1908-1999)
- Maurice Vaussard (1888-1978)
- Francesco Vito (1902-1968)

### Personnes ou collectivités liées en tant que éditeur scientifique (4)

- Guido Anichini (1875-19..)
- Filippo Meda (1869-1939)
- Paolo Pecorari
- Nello Vian (1907-2000)

### Personnes ou collectivités liées en tant que auteur du texte (3)

- Georges Goyau (1869-1939)
- Luigi Luzzatti (1841-1927)
- Antoine Pottier (1849-1923)

## **Voir aussi** (10 ressources dans data.bnf.fr)

### À la BnF (1)

Notice correspondante dans Catalogue général

## Sur le Web (9)

Notice correspondante dans Bibliothèque nationale d'Espagne

Notice correspondante dans Fichier d'autorité intégré de la Bibliothèque nationale allemande

Notice correspondante dans ISNI

Notice correspondante dans VIAF

Notice correspondante dans Wikipedia Francophone

Notice correspondante dans Dbpedia

Notice correspondante dans IdRef

Notice correspondante dans Library of Congress Authorities

Notice correspondante dans Wikidata