Albert Viger (1843-1926)

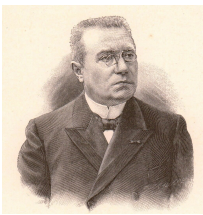

Pays :	**France**
Langue :	**Français**
Sexe :	Masculin
Naissance :	**Jargeau (Loiret)**, 18-10-**1843**
Mort :	**Châteauneuf-sur-Loire (Loiret)**, 08-07-**1926**
Note :	Homme politique, ministre de l'Agriculture, député (2e circonscription d'Orléans) puis sénateur du Loiret (1885-1920). - Propriétaire agriculteur. - Médecin à Châteauneuf-sur-Loire, Loiret. - Maire et conseiller général de Châteauneuf-sur-Loire, Loiret. - A été médecin à l'armée de la Loire en 1870
Autres formes du nom :	Docteur Viger (1843-1926) Marie-Albert Viger (1843-1926)
ISNI :	ISNI **0000 0001 2100 0809** (**Informations sur l'ISNI**)

Albert Viger (1843-1926) : œuvres (119 ressources dans data.bnf.fr)

Œuvres textuelles (119)

La République et ses actes, discours prononcé le 14 juillet 1895, à Châteauneuf-sur-Loire
(1895)

Deux années au Ministère de l'agriculture : 11 janvier 1893-27 janvier 1895
(1895)

Voir plus de documents de ce genre

Documents sur Albert Viger (1843-1926) (9 ressources dans data.bnf.fr)

Images (8)

Fêtes d'Orléans, 9 mai 09, le préfet d'Orléans et M. Viger, sénateur assistent au défilé militaire [fêtes de Jeanne d'Arc]
(1909)
, 9 mai 1909

Fallières, Viger, Lépine [exposition florale, 23 mai 1907]
(1907)
None

[M. Fallières à l'exposition horticole au Cours-la-Reine, le 23 mai] 1907
(1907)
None

Fallières [se rendant à l']exposition [d']horticulture [au Cours-la-Reine, le 9 novembre] 1907
(1907)
None

Fallières [se rendant à l'exposition des chrysanthèmes, au Cours-la-Reine, le 9 novembre] 1907
(1907)
None

[M. Fallières à l']exposition horticole [au Cours-la-Reine, le 23 mai] 1907
(1907)
None

[De g. à d.] Viger, Fallières, Touny [se rendant à l'exposition des chrysanthèmes, au Cours-la-Reine, le 2 novembre 1906]
(1906)
None

[De g. à d.] Viger, Fallières, Touny [se rendant à l'exposition des chrysanthèmes, au Cours-la-Reine, le 2 novembre 1906]
(1906)
None

Livres (1)

[Recueil. Dossiers biographiques Boutillier du Retail. Documentation sur Albert Viger]
(1906)
, Paris : E. Flammarion , 1906

Thèmes en relation avec Albert Viger (1843-1926) (5 ressources dans data.bnf.fr)

Catégories de personnes (2)

- Parlementaires
- Préfets

Science politique (1)

- Parlementaires

Administration publique (1)

- Préfets

Agriculture. Pêche (1)

- Zootechnie

Personnes ou collectivités en relation avec "Albert Viger (1843-1926)" (15 ressources dans data.bnf.fr)

Personnes ou collectivités liées en tant que auteur du texte (12)

- Louis Barthou (1862-1934)
- Auguste Burdeau (1851-1894)
- Paul Delombre (1848-1933)
- Paul Doumer (1857-1932)
- Charles Louis de Saulces de Freycinet (1828-1923)
- Pierre Kergorlay (1847-1919)
- Étienne-Charles de Ladoucette (1845-1912)
- Maxime Lecomte (1846-1914)

Paul Peytral (1842-1919)

Raymond Poincaré (1860-1934)

Alexandre Ribot (1842-1923)

Pierre Tirard (1827-1893)

Personnes ou collectivités liées en tant que éditeur scientifique (3)

France. Sénat (1875-1942)

France. Chambre des députés (1876-1942)

Ernest Menault (1830-1903)

Voir aussi (8 ressources dans data.bnf.fr)

À la BnF (1)

Notice correspondante dans Catalogue général

Sur le Web (7)

Notice correspondante dans Dbpedia

Notice correspondante dans IdRef

Notice correspondante dans ISNI

Notice correspondante dans Library of Congress Authorities

Notice correspondante dans VIAF

Notice correspondante dans Wikidata

Notice correspondante dans Wikipedia Francophone