Charles Lang Freer (1854?-1919)

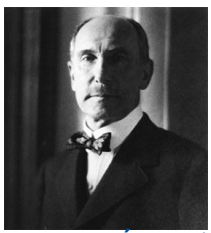

Pays : États-Unis

Langue : Anglais

Naissance : 25-02-1854

Mort : 25-09-1919

Note : Collectionneur d'art

Domaines : Art

ISNI : ISNI 0000 0001 1598 5656 (Informations sur l'ISNI)

Charles Lang Freer (1854?-1919) : œuvres (1 ressources dans data.bnf.fr)

Œuvres mixtes (1)

With kindest regards
(1995)

Documents sur Charles Lang Freer (1854?-1919) (4 ressources dans data.bnf.fr)

Livres (4)

The Freer biblical manuscripts (2006) , Leiden : Brill , 2006

A collector's journey (2002) , Ann Clyburn Gunter, Washington : Freer gallery of art : Smithsonian institution ; London : Scala publ. , 2002

The potter's brush (2001) , Richard L. Wilson, Washington D.C. : Freer Gallery of art and Arthur M. Sackler gallery, Smithsonian institution : Merrell , 2001

Freer (1993) , Linda Merrill, Thomas Lawton, Washington [Wash.] : Freer Gallery of Art, Smithsonian Institution ; New York : Harry N. Abrams , 1993

Personnes ou collectivités en relation avec "Charles Lang Freer (1854?-1919)" (2 ressources dans data.bnf.fr)

Personnes ou collectivités liées en tant que auteur du texte (1)

James McNeill Whistler (1834-1903)

Personnes ou collectivités liées en tant que éditeur scientifique (1)

Linda Merrill

Voir aussi (7 ressources dans data.bnf.fr)

À la BnF (1)

Notice correspondante dans Catalogue général

Sur le Web (6)

Notice correspondante dans Fichier d'autorité intégré de la Bibliothèque nationale allemande

Notice correspondante dans ISNI

Notice correspondante dans VIAF

Notice correspondante dans IdRef

Notice correspondante dans Library of Congress Authorities

Notice correspondante dans Wikidata