Adolph Zukor (1873-1976)

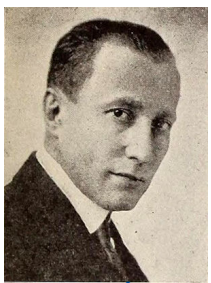

Pays : **États-Unis**

Langue : **Anglais**

Sexe : Masculin

Naissance : Ricse, Hongrie, 07-01-**1873**

Mort : **Los Angeles, Calif.**, 10-06-**1976**

Note : Producteur de film

ISNI : ISNI **0000 0001 2277 6094** (**Informations sur l'ISNI**)

Adolph Zukor (1873-1976) : œuvres (2 ressources dans data.bnf.fr)

Œuvres textuelles (2)

Le public n'a jamais tort
(2013)

Adolph Zukor et Dale Kramer. Le Public n'a jamais tort ("The Public is never wrong"). Traduit de l'anglais par Janine Juresco
(1954)

Documents sur Adolph Zukor (1873-1976) (6 ressources dans data.bnf.fr)

Documents d'archives et manuscrits (3)

Zukor, Adolph (4-COL-77(9643))	None
Zukor, Adolph (4-COL-48(1193))	None
Adolphe Zukor (4-COL-10(12,30))	None

Documents d'archives et manuscrits (catalogue général) (1)

Adolph Zuckor (1972)	None

Livres (1)

The house that shadows built (1970)	, William Henry Irwin (théologien), New York : Arno press : The New York Times , 1970

Enregistrements (1)

Le public n'a jamais tort (2013)	, Adolph Zukor (1873-1976), Paris : Audiobib , [DL 2013]

Personnes ou collectivités en relation avec "Adolph Zukor (1873-1976)" (2 ressources dans data.bnf.fr)

Personnes ou collectivités liées en tant que auteur du texte (1)

Dale Kramer (1911-1966)

Personnes ou collectivités liées en tant que traducteur (1)

Janine Juresco

Voir aussi (10 ressources dans data.bnf.fr)

À la BnF (1)

Notice correspondante dans Catalogue général

Sur le Web (9)

Notice correspondante dans Bibliothèque nationale d'Espagne

Notice correspondante dans Fichier d'autorité intégré de la Bibliothèque nationale allemande

Notice correspondante dans ISNI

Notice correspondante dans VIAF

Notice correspondante dans Wikipedia Francophone

Notice correspondante dans Dbpedia

Notice correspondante dans IdRef

Notice correspondante dans Library of Congress Authorities

Notice correspondante dans Wikidata