George Bentham (1800-1884)

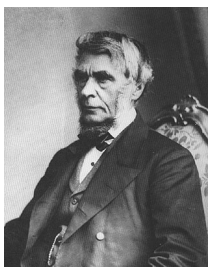

Pays :	**Grande-Bretagne**
Langue :	**Anglais**
Sexe :	Masculin
Naissance :	**Stoke (Allemagne)**, 22-09-**1800**
Mort :	**Londres**, 10-09-**1884**
Note :	A aussi écrit en latin et en français Botaniste. - Logicien. - Président de la "Linnean Society" de Londres de 1861 à 1874
Autre forme du nom :	Georgius Bentham
ISNI :	ISNI **0000 0001 0904 2045** (**Informations sur l'ISNI**)

George Bentham (1800-1884) : œuvres (29 ressources dans data.bnf.fr)

Œuvres textuelles (28)

George Bentham
(1997)

Handbook of the british flora
(1982)

Supplemental papers to "Bentham and Hooker's genera plantarum"
(1970)

Outline of a new system of logic
(1990)

Plantae hartwegianae
(1970)

Flora australiensis
(1967)

Genera plantarum ad exemplaria imprimis im herbariis kewensibus servata definita
(1965)

Commentationes de leguminosarum generibus
(19..)

Labiatarum genera et species, or A description of the genera and species of plants of the order labiatae, with their general history, characters, affinities, and geographical distribution
(19..)

A synopsis of the dalbergieae, a tribe of the leguminosae
(19..)

Genera plantarum ad exemplaria imprimis in herbariis kewensibus servata definita auctoribus G. Bentham et J. D. Hooker
(19..)

Supplemental papers to "Bentham and Hooker's genera plantarum"
(19..)

Revision of the suborder 'Mimosea', by George Bentham,...
(1874)

Flora australiensis
(1863)

Genera Plantarum ad exemplaria imprimis in... Vol.1
(1862)

"The Variorum and definitive edition of The Poetical and prose writings"
(1902)
de Edward Fitzgerald
avec George Bentham (1800-1884) comme Éditeur scientifique

Flora Australiensis
(19..)

Scrophularineae indicae
(19..)

The botanical descriptions
(19..)

Catalogue des plantes indigènes des Pyrénées et du Bas Languedoc, avec des observations sur les espèces nouvelles ou peu connues
(19..)

Index generum phanerogamorum usque ad finem anni 1887 promulgatorum in Benthami et Hookeri "Genera plantarum" fundatus cum numero specierum synonymis et area geographica
(1888)

Handbook of the British Flora... by George Bentham,... New edition
(1866)

Genera plantarum ad exemplaria imprimis in herbariis kewensibus servata definita, auctoribus G. Bentham et J. D. Hooker,...
(1862)

The Botany of the voyage of H. M. S. "Sulphur"... during the years 1836-1842... Edited and superintended by Richard Brinsley Hinds,... The botanical descriptions by George Bentham,...
(1844)

Catalogue des plantes indigènes des Prénées et du Bas-Languedoc... précédé d'une notice sur un voyage botanique fait dans les Pyrénées pendant l'été de 1825, par George Bentham
(1826)

Essai sur la nomenclature et la classification des principales branches d'art-et-science, ouvrage extrait du "Chrestomathia" de Jérémie Bentham, par George Bentham
(1823)

Descriptio plantarum novarum in itinere Cyrenaico a Cl. Rohls detectarum, auctore E. Cosson. - Compositarum genus novum Algeriense, auctoribus G. Bentham et E. Cosson. - Biscutellae species explanatae et dispositae, auctore E. Cosson

Niger flora, or, An enumeration of the plants of Western Tropical Africa

Œuvres mixtes (1)

Twee engelse botanisten in de Pyreneeën, 1825
(1994)

Documents sur George Bentham (1800-1884) (1 ressources dans data.bnf.fr)

Livres (1)

George Bentham
(1997)

, George Bentham (1800-1884), Toronto ; Buffalo ; London : University of Toronto press , 1997

Thèmes en relation avec George Bentham (1800-1884) (9 ressources dans data.bnf.fr)

Botanique (5)

- Botanique
- Labiées
- Scrophulariacées
- Fabacées
- Légumes

Auteurs (1)

- George Bentham (1800-1884)

Philosophie (1)

- Logique -- 19e siècle

Agriculture. Pêche (1)

- Légumes

Économie domestique. Cuisine (1)

- Légumes

Personnes ou collectivités en relation avec "George Bentham (1800-1884)" (7 ressources dans data.bnf.fr)

Personnes ou collectivités liées en tant que auteur du texte (3)

George Arnold Walker Arnott (1799-1868)

Jeremy Bentham (1748-1832)

Théophile Durand (1855-1912)

Personnes ou collectivités liées en tant que éditeur scientifique (2)

Marion Filipiuk

Richard Brinsley Hinds

Personnes ou collectivités liées en tant que préfacier (1)

Michael Rogers McVaugh

Personnes ou collectivités liées en tant que traducteur (1)

Cornella Van Zwol

Voir aussi (10 ressources dans data.bnf.fr)

À la BnF (1)

Notice correspondante dans Catalogue général

Sur le Web (9)

Notice correspondante dans Bibliothèque nationale d'Espagne

Notice correspondante dans Fichier d'autorité intégré de la Bibliothèque nationale allemande

Notice correspondante dans ISNI

Notice correspondante dans VIAF

Notice correspondante dans Wikipedia Francophone

Notice correspondante dans Dbpedia

Notice correspondante dans IdRef

Notice correspondante dans Library of Congress Authorities

Notice correspondante dans Wikidata