Hans Peter Børresen (1825-1901)

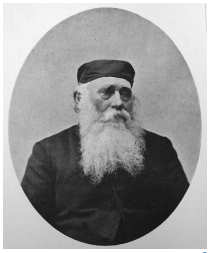

Pays : **Danemark**

Langue : **Danois**

Naissance : 29-11-**1825**

Mort : 23-09-**1901**

Note : Missionnaire protestant danois

Voir aussi (5 ressources dans data.bnf.fr)

À **la BnF (1)**

Notice correspondante dans Catalogue général

Sur **le Web (4)**

Notice correspondante dans Fichier d'autorité intégré de la Bibliothèque nationale allemande

Notice correspondante dans IdRef

Notice correspondante dans VIAF

Notice correspondante dans Wikidata