Gathorne Gathorne-Hardy Cranbrook (comte de, 1814-1906)

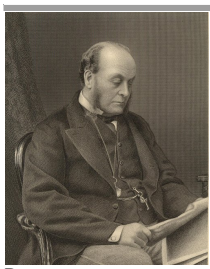

Pays :	**Grande-Bretagne**
Langue :	**Anglais**
Naissance :	01-10-**1814**
Mort :	30-10-**1906**
Note :	Homme d'état
Autres formes du nom :	Earl of Cranbrook (1814-1906) Gathorne Gathorne-Hardy (1814-1906) Gathorne Gathorne- Hardy (1814-1906)
ISNI :	ISNI **0000 0000 8362 3131** (**Informations sur l'ISNI**)

Gathorne Gathorne-Hardy Cranbrook (comte de, 1814-1906) : œuvres (2 ressources dans data.bnf.fr)

Œuvres textuelles (1)

A royal impostor
(1956)

Œuvres mixtes (1)

"Wanderings in the great forests of Borneo" (1991)
de Odoardo Beccari
avec Gathorne Gathorne-Hardy Cranbrook (comte de, 1814-1906)
comme Préfacier

Thèmes en relation avec Gathorne Gathorne-Hardy Cranbrook (comte de, 1814-1906) (1 ressources dans data.bnf.fr)

Autres (1)

Bornéo

Personnes ou collectivités en relation avec "Gathorne Gathorne-Hardy Cranbrook (comte de, 1814-1906)" (3 ressources dans data.bnf.fr)

Personnes ou collectivités liées en tant que auteur du texte (1)

Odoardo Beccari (1843-1920)

Personnes ou collectivités liées en tant que éditeur scientifique (1)

Francis Henry Hill Guillemard (1852-1933)

Personnes ou collectivités liées en tant que traducteur (1)

Enrico Hillyer Giglioli (1845-1909)

Voir aussi (8 ressources dans data.bnf.fr)

À la BnF (1)

Notice correspondante dans Catalogue général

Sur le Web (7)

Notice correspondante dans Dbpedia

Notice correspondante dans ISNI

Notice correspondante dans VIAF

Notice correspondante dans Wikipedia Francophone

Notice correspondante dans Fichier d'autorité intégré de la Bibliothèque nationale allemande

Notice correspondante dans Library of Congress Authorities

Notice correspondante dans Wikidata